ZILELE CLUJULUI

Creează legături

21-24 MAI 2026

ORGANIZATOR

PRIMĂRIA ȘI CONSILIUL LOCAL CLUJ-NAPOCA

PARTENERI OFICIALI

Terapia a SUN PHARMA company

IULIUSMALL

NO, HAI!

VOIE BUNĂ O SĂ AI!

PARTENERI PRINCIPALI

EMERSON · BCR · URSUS · vodafone · betfair ROMANIA DEVELOPMENT

PARTENERI

CORAL · msg · Distribuție Energie Electrică Romania · young · Farmec Original Gerovital by Prof. Dr. A. Aslan · AUTOWORLD · VMAX CLUJ-NAPOCA · WHY Not us · ALEXANDRION GROUP · CRAMA LA SALINA · ISSA · Coca-Cola · CLINICA SANTE · ZERO WASTE · PMA INVEST

Dragi clujeni,

Cluj-Napoca este orașul poveștilor scrise de comunitatea noastră. Aici, în inima Transilvaniei, fiecare dintre noi ține câte o pană în mână și conturează orașul nostru: copiii aduc zâmbete, familiile oferă siguranță, studenții dau energie, tinerii vin cu idei și cei mai înțelepți, cu povețe.

La Cluj-Napoca ne unește respectul pentru trecut, bucuria de a trăi prezentul și dorința de a contribui la un viitor clădit pe valorile europene. Astfel, Zilele Clujului, cele 4 zile de sărbătoare, ne readuc aminte de ce suntem aici și de ce numim acest oraș ACASĂ. Aici, noi spunem NO, HAI, iar orașul ne răspunde NO, BUN. Venim acum!

În aceste zile vă invit, după plac, la joacă, relaxare și voie bună! Peste 100 de evenimente, în peste 40 de locuri, vă așteaptă pentru experiențe sportive, culturale, creative, inovative, distractive, dar și emoționante. Clujul este al nostru, al generațiilor care, prin colaborare, am pus umărul la treabă și ne-am deschis inimile pentru un oraș viu, prosper, multicultural, unde fiecare să își găsească locul, să fie autentic și să se bucure de viață.

Zile minunate la Cluj!

Emil Boc,

Primarul municipiului Cluj-Napoca

ZILELE CLUJULUI
Creează legături

PRIMĂRIA ȘI
CONSILIUL LOCAL
CLUJ-NAPOCA

Detalii: zileleclujului.ro

VINERI
22 MAI | ORA 21:45

SPECTACOL DE DRONE, LUMINI ȘI VIDEO MAPPING

La Zilele Clujului vom avea parte și în această ediție de o aventură multisenzorială în inima Clujului. Vă invităm în Piața Unirii să celebrăm împreună spiritul comunității noastre printr-o producție dinamică de drone, lumini și video mapping.

PRIMĂRIA ŞI
CONSILIUL LOCAL
CLUJ-NAPOCA

ZILELE CLUJULUI
Creează legături

WINGS of RHYTHMS

O LUME, UN RITM, O SPERANȚĂ

VINERI, 22 MAI, ORA 16:00

INSPECTORATUL ȘCOLAR JUDEȚEAN CLUJ

Education Cluster Association C-EDU

YOUNG FAMOUS ORCHESTRA

"IULIU HAȚIEGANU"

TEATRUL NAȚIONAL
„LUCIAN BLAGA" CLUJ-NAPOCA

SEARA DE TEATRU

foto: Nicu Cherciu

CHIRIȚZA ÎN CONCERT

după Vasile Alecsandri și Matei Millo

powered by betfair ROMANIA DEVELOPMENT

JOI | 21 MAI | ORA 20:30

Distribuția:
Chiritza Bârzoi – Anca Hanu
Bârzoi – Cornel Răileanu
Aristitza – Mihnea Blidariu
Calipsitza – Cristian Rigman
Lulutza – Sânziana Tarța
Gulitză – Miron Maxim
Leonash – Matei Rotaru
Sharlatanii – Radu Dogaru și Cosmin Stănilă

spectacol concert de Ada Milea
cântece de: Ada Milea și Anca Hanu
scenografia: Alexandra Constantin
maestru de lumini: Jenel Moldovan

Deși Vasile Alecsandri și Matei Millo s-au inspirat din viața și obiceiurile secolului al XIX-lea, creând un personaj tipic micii burghezii ariviste, Chirița/Chiritza își găsește ușor multiple echivalențe în societatea noastră contemporană. Cu aerul ei de superioritate afișat, cocoloșindu-și fetele pe care le vede de zece ori mai frumoase decât sunt, mereu la vânătoare de bani și averi, tiranică, dar emoționându-se la orice mic cadou sau compliment, alunecoasă în relațiile cu bărbații și leșinând în fața atenției primite de la cei cu relații și influență, Chiritza nu ne poate fi totuși complet antipatică. E un Monsieur Jourdain în variantă feminină românească, pe care Ada Milea și Anca Hanu îl învestesc cu o nouă energie de un comic exploziv, ridiculizând toată gama de false pretenții, snobism, lipsă de cultură și sensibilitate kitsch.

Premiul UNITER pentru Cel Mai Bun Spectacol al anului 2019.
Premiul UNITER pentru Cea mai bună actriță în rol principal – Anca Hanu, pentru rolul Chiritza Bârzoi, 2019.

Let's be curious

Let's Go

Știința poate fi distractivă!
Vino la zona de activități STEM în cadrul Zilelor Clujului, unde vom învăța și ne vom distra împreună.

Joi, 21 mai
Str. Mihail Kogălniceanu
În intervalul 10:00 – 18:00

Află mai multe despre inițiativele noastre:

LinkedIn

Facebook

EMERSON

ZILELE CLUJULUI
Creează legături

JOI 21 MAI

PIAȚA UNIRII

17:00-21:00 **PHOTOBOOTH**
Infopoint turistic - Centrul de Informare Turistică al Municipiului Cluj-Napoca, Centrul Național de Informare și Promovare Turistică al Județului Cluj

16:00-20:00 **ANIMAȚIE STRADALĂ**
Creatorul-spectacole de înaltă ținută artistică

16:00-21:00 **ANIMAȚIE STRADALĂ**
Teatrul Magic Puppet

SEARA DE TEATRU
powered by betfair ROMANIA DEVELOPMENT

20:30 **„CHIRITZA ÎN CONCERT”**
Teatrul Național Cluj-Napoca

STRADA MIHAIL KOGĂLNICEANU

We ♥ STEM powered by Emerson
evenimentul marchează 20 de ani de activitate ai companiei Emerson la Cluj-Napoca

10:00-18:00

Zona „ÎN JURUL LUMII - WE LOVE STEM”
Călătorie educativă prin știință, tehnologie și cultură:
Europa - Știința inovației și a ingineriei
Africa - Știința resurselor
Asia - Știința culorilor
Australia - Știința vieții în condiții extreme
Americile - Știința agriculturii
copiii realizează experimente simple, pe care le pot face și acasă cu ajutorul unor ingrediente obișnuite

Zona „JOACĂ-TE CU EMERSON”
o zonă special creată pentru a conecta copiii cu: lumea inovației, viitorul meseriilor STEM și gândirea critică.

We √x STEM

10:00-18:00 **Să explorăm lumea inovației cu echipa #EmersonCluj**

10:00-13:00 **Să experimentăm!**

13:00-13:30 **Pauză de joacă&energie**
jocuri educative și mini-provocări care pun în mișcare mintea și corpul

13:30-15:30 **Să experimentăm!**

13:00-13:30 **Show time!**
demonstrație cu baloane uriașe de săpun

16:00-18:00 **Să experimentăm!**

17:30-18:00 **Pauză de joacă&energie**
jocuri educative și mini-provocări care pun în mișcare mintea și corpul

14:00-23:00

FESTIVALUL GASTRONOMIC INTERNAȚIONAL

Cu prilejul sărbătoririi a 50 de ani de înfrățire Cluj-Napoca, România-Köln, *standul german DWNT va pregăti ateliere de gătit și quizuri cu premii, degustări de bunătăți și demonstrații culinare, precum și cursuri scurte și interactive de limba germană susținute de Gutenberg Studentenverein și DWNT, completate de scurte activități de tip „fun psychology”.*

12:00-20:00

TÂRGUL ORGANIZAȚIILOR DE TINERET
Federația Tinerilor din Cluj, împreună cu organizațiile de tineret, te invită la Târgul Organizațiilor. Fiecare organizație ți-a pregătit câte o activitate interactivă, de la jocuri și provocări, la mini-experiențe care îți arată ce înseamnă să faci parte dintr-o astfel de comunitate.

MINA MUSEUM

12:00-21:00 **IMMERSIVE SPACE**
Zeii Olimpului
În inima oceanului
Egiptul Antic
Dinozaurii
Van Gogh
Kandinsky

NEW MEDIA INSTALLATIONS
MINA KIDS
Acces gratuit în baza rezervării prealabile pentru fiecare spațiu:
www.minamuseum.com/ro/mina-cluj

PROGRAM SCENĂ

17:00 **ELF în concert**
Celebrating 70 Years of Eurovision

18:00 **Kids Sing Academy**

19:00 **Colegiul de Muzică „Sigismund Toduță”**

20:00 **The Groove Band**

21:00 **Top Hat Band**

STRADA UNIVERSITĂȚII

16:00-16:40
Moment artistic Fantasya Carousel
Creatorul-spectacole de înaltă ținută artistică

17:00-17:45
Moment artistic Concertia
Creatorul-spectacole de înaltă ținută artistică

18:00-18:30 / 19:30-20:00 / 21:30-22:00
City Jazz Hub - coordonator Dima Belinski

BULEVARDUL EROILOR

19:00-19:40 **Grande Madame**
Creatorul - spectacole de înaltă ținută artistică

ZILELE CLUJULUI
Creează legături

JOI 21 MAI

PIAȚA MUZEULUI

10:00-22:00 Târgușu' Vintage

18:30-19:00 | 20:00-20:30
Momente de bucurie cu

YOUNG FAMOUS ORCHESTRA

în fața Casei Matei Corvin

PROGRAM SCENĂ

17:00-17:45 **Muzica modernă: de la clasic la muzică de film!**
Dirijor: Vlad Eniu
Orchestra și Corul Medicilor „Victor Papilian" din Cluj-Napoca prezintă o călătorie muzicală prin secolul XX și cinematografie - de la muzica cultă modernă, la marile teme care au definit istoria filmului. Un concert oferit de medicii clujeni care știu că muzica este unul dintre cele mai vechi și bune tratamente.

18:00-22:30
Maria Popa
Ștefania și Damian Onișor „Sunătoare"
Florin Florian & Rareș Suciu
Lavinia Adam & Rareș Suciu
Adriana Andreica
Ioan Onișor și prietenii
Cătălin Stepa - 4FIX &
Aurelian Epuraș, Rareș Suciu și Ciprian Bârsă
Magda Puskas & Rareș Suciu

CENTRUL PENTRU TINERET

11:00
Conferință interactivă „Iancu de Hunedoara în conștiința populară" susținută de prof. Vladimir Bogosavlievici și tur ghidat pe monumente de for pentru elevii din unitățile de învățământ preuniversitar

PARCUL CENTRAL „SIMION BĂRNUȚIU"

14:00-23:00
FESTIVALUL DE VIN

PROGRAM SCENĂ

17:00 Școala de muzică Vocal Colors
18:00 Școala de muzică Music Hub
19:00 Patricia Labou
20:00 Monday at Six Thirty
21:00 Rebel Yell (Billy Idol Tribute Band)

14:00-22:00 **Târgul Meșterilor Populari**
O zonă a Parcului Central se transformă pentru 4 zile într-un veritabil atelier meșteșugăresc. Meșteri români, maghiari, romi, moldoveni, coreeni și ucraineni își vor demonstra măiestria cu ateliere la fața locului, iar produsele acestora pot fi achiziționate de către participanți.

14:00 **Moment artistic al Tulnicăreselor de la Câmpeni și Ansamblului folcloric „Rapsodia Someșană"**

14:00-18:00
Ateliere și demonstrații meșteșugărești: roata olarului, pictură pe ceramică, pictură pe lemn, război de țesut, cusături, prelucrare podoabe din mărgele, împletituri din sfoară, pictură pe față etc.

Ateliere și demonstrații ale meșteșugarilor din orașul înfrățit Suwon, Coreea de Sud, vor aduce în prim-plan arta tradițională coreeană realizată din paie de orz. Vizitatorii vor avea ocazia să participe la activități interactive, creând propriile obiecte hand-made inspirate din această tradiție.
Asociația Meșterilor Populari Clujeni

14:00-20:00

Materiale promoționale, cărți și reviste, photo booth, jocuri și jucării

16:00-17:00 **„Joacă, râsete și strategie"**
jocuri de societate pentru întreaga familie

17:00-18:00
Ora poveștilor în limba maghiară
vârsta recomandată 4-7 ani
Biblioteca Județeană „Octavian Goga"

14:00-20:00
Ateliere de pictură cu apă și colorat
Editura Usborne - Cărticim împreună

14:00-17:00 **Atelier de artă creativă pe coconi de mătase**

17:00-20:00 **Atelier reciclare creativă**
Colegiul Tehnic „Ana Aslan" și Clubul „Durabil" al CTAA

19:00-20:00 **Atelier de artă creativă turcească, cu Margareta Aslan**

14:00-20:00 **Cafea turcească la nisip și ceai negru**
Asociația Turkish Multicultural Business Consortium și Institutul de Turcologie, Universitatea „Babeș-Bolyai"

14:00-16:00
Ateliere interactive pentru mediu
Prin activități practice și scenarii din viața reală, participanții descoperă cum să reducă risipa, să folosească responsabil resursele și să devină parte activă dintr-o comunitate mai verde. Fiecare exercițiu lasă în urmă nu doar cunoștințe, ci și obiceiuri concrete.

14:00-16:00
Obținerea biocombustibilului din ulei uzat alimentar
Participanții vor vedea cum uleiul uzat se transformă în biocombustibil în comparație cu motorina clasică. Știință aplicată, realizată de elevi, pentru comunitate.
Colegiul Tehnic „Ana Aslan"

15:00-20:00
Ateliere Societatea Ornitologică Română
Atelier Păsările Clujului bazat pe Atlasul Păsărilor Clujului
Ateliere de identificare vizuală și auditivă a păsărilor
Atelier de colorat păsări

17:00-18:30 **Atelier de pictură mandale**
Asociația Noua Acropolă

14:00-20:00 **ATELIERE:**
Susține cauza - 4 probleme identificate de liceeni din 4 licee diferite din Cluj-Napoca prezentate împreună cu soluția propusă pentru remediere - interacțiune cu publicul pentru susținerea cauzei

Borcanul Civic - 4 categorii sortate pe culori. Care credeți că este cea mai mare problemă a României?
Asociația Polylogos

14:00-20:00 **Atelier de colorat**
Asociația Salvați Copiii

ZONA DE AVENTURĂ

Walking Month 2026
Ținem educația în mișcare

16:00-18:00 **Exerciții motrice**
Serviciul de Ajutor Maltez

18:00-20:00 **Alpaca Taxi** Dog Assist
Participarea se face pe bază de înscriere, realizată la fața locului

14:00-20:00 **Fun Zone**
panou escaladă, tir cu arcul, teren mini golf, giant jenga, potcoavele, pod indian, tiroliană, șah, X și O, darts, slack line, plasă de escaladă, petanque, corn hole, teren volei, badminton, fussball

18:30-20:30 **Animație stradală**
Teatrul Magic Puppet

LACUL CHIOS

15:00-19:00 **Caiac pe Lacul Chios**
eveniment adresat persoanelor cu nevoi speciale Asociația Club Sportiv Caiac Smile

18:00
Muzica militară a Diviziei 4 Infanterie „Gemina”
Dirijor: Cpt. Daniel Munteanu
Moment artistic muzical dedicat Zilei Eroilor

CASINO - CENTRUL DE CULTURĂ URBANĂ

10:00-20:00
Africa. Lumea celor neîmblânziți
expoziție de fotografie Gianluca D'Amico

16:00-20:00
Mișcarea care unește generații
Ritm - Festival de dans al seniorilor
Centrul de zi pentru seniori nr. 1, BAILArte Dance School

ESPLANADĂ CASINO

10:00-22:00
Artă din copaci și pe copaci
expoziție de lucrări scrise și pictate pe lemn
Cristian Bădiliță și Malvine Mocenco

19:00 **Spectacol de circ acrobatic al companiei franceze de circ „Entre nous”**
acrobații vertiginoase, cinci artiști, muzică live și mult umor sunt elementele centrale ale acestei întâlniri tridimensionale în care orizontalul și verticalul se contopesc spre încântarea spectatorilor. Spectacol prezentat de Institutul Francez și Energobit, cu susținerea Primăriei Cluj-Napoca

TURNUL CROITORILOR

10:00-20:00 **Orașul și Academia, Colegiul Major Iezuit din Cluj - Academia Claudiopolitană. Prima instituție de învățământ superior din România. De la întemeierea din 1581 la re-inaugurarea din 1698**
expoziție foto-documentară
Universitatea Babeș-Bolyai

11:00-22:00
Turnul Croitorilor de-a lungul timpului
expoziție foto-documentară
Muzeul Național de Istorie a Transilvaniei
Asociația Clujul de Altădată

10:00-20:00
Expoziție de haine reinterpretate
Cornel Crișan

10:00-20:00
Fluxus Mirabilis
expoziție de textile, fotografie și desen
Hermina Csata și Mira Marincaș

PAVILIONUL TINERILOR
Parcul Feroviarilor

09:00-21:00
Galeria Cosmică
expoziție de astrofotografie
Observator Astronomic Mobil COȚMIC

CINEMA MĂRĂȘTI

10:00-20:00 **Expoziție de pictură**
Copiii de la școala din comuna Baciu îndrumați de Anica Pojar

11:00-13:00
În căutarea lui Nemo (2003)
Copiii de la școala din comuna Baciu îndrumați de Anica Pojar

13:00-16:30
Artă, poezie și un strop de magie
Asociația De la lume adunate și-napoi la lume date

17:00-21:00
Nopțile scurt metrajului Studențesc

TURNUL POMPIERILOR

11:00-22:00 **Diving in Utopia**
Hermina Csata și Mira Marincaș

11:00-22:00
Turnul Pompierilor de-a lungul timpului
expoziție foto-documentară
Asociația Clujul de Altădată

CENTRUL CULTURAL GERMAN
Str. Universității nr. 7-9

14:00-18:00
Unfolding Realities: AR Stories
Expoziție de realitate augmentată
Above and Beyond | Andra Purdea
Memory Pills | Agata Olteanu
We AR Culture | KOMITI & Various Artists

Expoziția reunește trei proiecte care explorează această intersecție, invitând publicul să redescopere lumea prin filtre digitale și experiențe interactive.

BAZA SPORTIVĂ GHEORGHENI

14:00-20:00 **Inițiere și provocări pe patine cu rotile (role disco) și mini-tombolă cu premii zilnice**
Skateland

TURURI GHIDATE

11:00-13:00, 18:00-20:00
Cluj-Napoca - The Treasure City
Tur ghidat în limba engleză, plecare din Piața Unirii, Statuia lui Matei Corvin. Turul este o invitație de a descoperi istoria Inimii Transilvaniei.

Înscrieri: clujguidedtours.ro
Asociația Cluj Guided Tours

POESIS
Str. Septimiu Albini nr. 77

19:00-21:00

Seară de Poezie Clujeană

Sunteți invitați la POESIS, o seară care aduce poeziile autorilor dujeni în mijlocul nostru. Fiecare participant este încurajat să aducă, dacă dorește, o poezie scrisă de un autor din orașul nostru și să o împărtășească în cadrul serii.

Înscrieri:
http://www.homeofpoesis.ro/evenimente

FACULTATEA DE GEOGRAFIE ȘI CAMPUSUL HAȘDEU
Amfiteatrul George Vâlsan
Str. Clinicilor nr. 5-7

11:00-17:00

Ziua Porților Deschise

ateliere captivante pe teme geografice târg de oportunități, cu oferte de internship, voluntariate și stagii de practică, întâlniri cu profesorii și studenții, târg de turism studențesc, Treasure Hunt, party și tombole cu surprize

MUZEUL ȘCOLII MEDICALE CLUJENE
Str. Emil Isac nr. 13

12:00-18:00 **Expoziție permanentă:**
Istoria învățământului medical și farmaceutic clujean
Expoziție temporară: Tratate de anatomie din secolele XVII–XIX aflate în patrimoniul Universității de Medicină și Farmacie „Iuliu Haţieganu" din Cluj-Napoca Colecția didactică de anatomie umană

SERVICIUL JUDEȚEAN CLUJ AL ARHIVELOR NAȚIONALE

10:00-14:00

Porți deschise la Serviciul Județean Cluj al Arhivelor Naționale

Expoziție despre prima statuie a lui Avram Iancu Fondarea orașului Cluj așa cum apare în privilegiile medievale, prezentare interactivă

MUZEUL MILITAR „MAREȘAL CONSTANTIN PREZAN"

09:00-17:00

Vizitarea expozițiilor

Muzeul prezintă publicului istoria regiunii Transilvania și a evoluției militare din Preistorie, Antichitate, Evul Mediu și perioada modernă până la contemporaneitate, precum și activitatea Diviziei 4 Infanterie „Gemina".

CASA NUMAÀ
Restaurant Galerie de Artă

12:00-21:00
Expoziție de sculptură
Liviu Bumbu

MUZEUL MITROPOLIEI CLUJULUI
Piața Avram Iancu

11:00-18:00

Program vizitare

Muzeul Mitropoliei Clujului găzduiește expoziția permanentă intitulată „Tezaur de Artă Sacră și carte veche românească". Aceasta prezintă o valoroasă colecție de icoane pe lemn și stidă, carte veche românească, obiecte de cult, tablouri, portrete, veșminte și obiecte ale foștilor ierarhiai Eparhiei Clujului, antimise etc.

ZILELE CLUJULUI
Creează legături

NO, BUN!

VENIM ACUM!

PRIMĂRIA ŞI
CONSILIUL LOCAL
CLUJ-NAPOCA

ZILELE CLUJULUI
Creează legături

TREASURE HUNT
ZILELE CLUJULUI

23-24 MAI
EDIȚIA A XIV-A

powered by

betfair
ROMANIA DEVELOPMENT

LOCUL 1
1500 €

LOCUL 2
1000 €

LOCUL 3
500 €

OUTDOOR 4U

HOIA-BACIU

Eco Doc
Solutions & Recycling

OST

The Dungeon

STEAMPUNK TRANSYLVANIA

egea

SKATELAND

ZILELE CLUJULUI
Creează legături

VINERI 22 MAI

PIAȚA UNIRII

13:00-21:00 **PHOTOBOOTH**
Infopoint turistic - Centrul de Informare Turistică al Municipiului Cluj-Napoca, Centrul Național de Informare și Promovare Turistică al Județului Cluj

13:00-21:00 **RoboVR**
Descoperă orașul în realitatea virtuală!

16:00-21:00
ANIMAȚIE STRADALĂ
Teatrul Magic Puppet

16:00-22:00
ANIMAȚIE STRADALĂ
Creatorul-spectacole de înaltă ținută artistică

16:00 WINGS OF RHYTHMS

O LUME, UN RITM, O SPERANȚĂ.
Eveniment oferit de elevii școlilor clujene, îndrumați de dascălii lor, cu participarea specială a Young Famous Orchestra, sub bagheta dirijorului Vlad Agachi. Eveniment organizat de Primăria Cluj-Napoca, Inspectoratul Școlar Județean Cluj și Clusterul de Educație C-EDU, după un concept semnat de prof. Bianca Albu, de la Școala Gimnazială „Iuliu Hațieganu”.

SEARĂ DE CONCERTE SPECTACOL DE DRONE, LUMINI ȘI VIDEO MAPPING

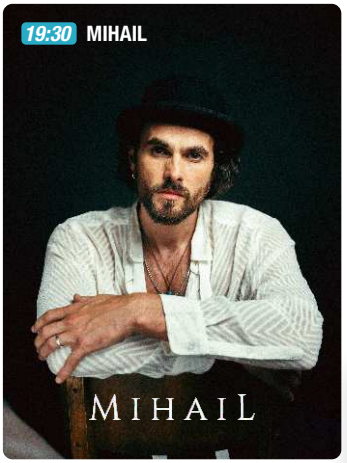

STRADA MIHAIL KOGĂLNICEANU

14:00-23:00

FESTIVALUL GASTRONOMIC INTERNAȚIONAL

Cu prilejul sărbătoririi a 50 de ani de înfrățire Cluj-Napoca, România-Köln, *Germania, standul german DWNT va pregăti ateliere de gătit și quizuri cu premii, degustări de bunătăți și demonstrații culinare, precum și cursuri scurte și interactive de limba germană susținute de Gutenberg Studentenverein și DWNT, completate de scurte activități de tip „fun psychology”.*

PROGRAM SCENĂ

17:00 Erik Robert

18:00 Remakers

19:00 Corul Cluj Jammin' Community

20:00-22:00 Vybe 2 Play

ZILELE CLUJULUI
Creează legături

VINERI 22 MAI

EthniCity
Festival Multicultural

14:00-22:00

Prin artă, muzică și comunicare se creează spațiul ideal pentru consolidarea relațiilor etnice dintre cetățenii români și cei de naționalitate diferită.

15:00-15:45 Traditional Romanes Dances by Roma Ilo Ensemble

15:45-17:00 Spirit of Syria: Dabka Show

17:00-18:00 Two worlds, one heart: Un Mariachi en Romania

18:00-19:00 Latino Dance Workshop

19:00-19:20 The Hellenic Union from Romania, Cluj Branch

19:20-20:00 Marwin Chester

20:00-21:00 Lukas Jansen International singer-songwriter

21:00-22:00 Afro Vibes. International Party with DJ M.I.G

STRADA UNIVERSITĂȚII

16:00-16:40 / 18:00-18:40
Moment artistic Fantasya Carousel
Creatorul-spectacole de înaltă ținută artistică

17:00-17:45 / 19:00-19:45
Moment artistic Concertia
Creatorul-spectacole de înaltă ținută artistică

16:30-17:00 / 20:00-20:30 / 21:30-22:00
City Jazz Hub - coordonator Dima Belinski

BULEVARDUL EROILOR

14:00-21:00
Caricaturi la cornet

19:00-19:40, 20:30-21:10
Grande Madame
Creatorul-spectacole de înaltă ținută artistică

PIAȚA MUZEULUI

10:00-22:00 Târguțu' Vintage

14:00-21:00 Caricaturi la cornet în fața Casei Matei Corvin

18:30-19:00 / 20:00-20:30
Momente de bucurie cu
YOUNG FAMOUS ORCHESTRA
în fața Casei Matei Corvin

PROGRAM SCENĂ

17:30 Music After School by Arpy
18:30 Ciprian & Antonia
19:15 Paula Rad
20:00 Andrei Petru W/THE BOYZ
21:00 SMOKIE Tribute by M4Music

STRADA IULIU MANIU

10:00-12:00 Game in the street
Grădinița Universității Babeș-Bolyai celebrează orașul: joc, bucurie și spirit comunitar prin ochii copiilor

10:00-20:00
Game in the street Brâncuși Rebuild
cu sprijinul Asociației Brickenburg și Magazin Certificat LEGO ®

10:00-20:00 Game in the street
activități de robotică pentru elevi de gimnaziu prezentarea concursului international FIRST Lego League pentru gimnaziu și live coding TechExplorers Echipa de robotică a gimnaziului de la Colegiul Național „Emil Racoviță" din Cluj-Napoca

10:00-20:00 Game in the street: Șah în Stradă
descoperim magia jocului de șah prin joacă și provocări prietenoase Clubul de Șah Pegas Cluj

17:30-20:00 Tango în stradă
Guerrilla Tango

CENTRUL PENTRU TINERET

11:00 Conferință „De Juventute: trepte ale libertății și edificări ale fericirii. Viața ca sărbătoare!", susținută de prof. univ. dr. Ioan Chirilă, directorul Bibliotecii Academiei Române, Filiala Cluj

12:30 Tur ghidat Catedrala Ortodoxă, biserici și monumente de for din centrul municipiului (prof. univ. dr. Ioan Chirilă și prof. Vladimir Bogosavlievici)

PARCUL CENTRAL „SIMION BĂRNUȚIU"

12:00-23:00
FESTIVALUL DE VIN

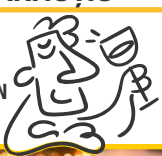

PROGRAM SCENĂ

17:00 Voci Zglobii
18:00 Școala de muzică The Beat
19:00 Instinctive Band
20:00 Golden Hour Orchestra
21:00 Outflow

ZILELE CLUJULUI
Creează legături

VINERI 22 MAI

14:00-22:00

Târgul Meșterilor Populari

Meșteri români, maghiari, romi, moldoveni, coreeni și ucraineni își vor demonstra măiestria cu ateliere la fața locului, iar produsele acestora pot fi achiziționate de către participanți.

14:00-18:00

Ateliere și demonstrații meșteșugărești: roata olarului, pictură pe ceramică, război de țesut, cusături, prelucrare podoabe din mărgele, împletituri din sfoară, pictură pe față etc.

Ateliere și demonstrații ale meșteșugarilor din orașul înfrățit Suwon, Coreea de Sud, vor aduce în prim-plan arta tradițională coreeană realizată din paie de orz. Vizitatorii vor avea ocazia să participe la activități interactive, creând propriile obiecte hand-made inspirate din această tradiție.

Asociația Meșterilor Populari Clujeni

14:00-20:00

Materiale promoționale, cărți și reviste, photo booth, jocuri și jucării

16:00-18:00

„Brățări colorate, amintiri fermecate”

atelier de creație pentru întreaga familie
vârsta recomandată 6+ ani

18:00-20:00 **„Joacă, râsete și strategie”**

jocuri de societate pentru întreaga familie
Biblioteca Județeană ”Octavian Goga”

14:00-20:00

Ateliere de pictură cu apă și colorat

Editura Usborne - Cărticim împreună

14:00-16:00 **Atelier de artă creativă pe coconi de mătase**

16:00-18:00 **Atelier de știință demonstrativă „Curcubeul meu”**

18:00-20:00 **Atelier demonstrativ de Hair Styling**

Colegiul Tehnic „Ana Aslan” și Clubul „Durabil” al CTAA

14:00-20:00 **Cafea turcească la nisip și ceai negru**

Asociația Turkish Multicultural Business Consortium și Institutul de Turcologie, Universitatea ”Babeș-Bolyai”

14:00-16:00

Ateliere interactive pentru mediu

Prin activități practice și scenarii din viața reală, participanții descoperă cum să reducă risipa, să folosească responsabil resursele și să devină parte activă dintr-o comunitate mai verde.

14:00-16:00

Obținerea biocombustibilului din ulei uzat alimentar

Participanții vor vedea cum uleiul uzat se transformă în biocombustibil în comparație cu motorina clasică. Știință aplicată, realizată de elevi, pentru comunitate.

Colegiul Tehnic „Ana Aslan”

15:00-20:00

Ateliere Societatea Ornitologică Română

Atelier Păsările Clujului bazat pe Atlasul Păsărilor Clujului
Ateliere de identificare vizuală și auditivă a păsărilor
Atelier de colorat păsări

17:00-18:30

Atelier de pictură basoreliefuri

Asociația Noua Acropolă

14:00-15:00

Lectură de carte interactivă, urmată de discuții libere cu copiii

16:00-17:30

Atelier de ilustrație pentru copii

18:00-19:30 **Atelier de creație (reinterpretarea poveștii, personaje noi, final modificat etc.) și aducerea poveștii în cotidian**

Asociația Teach for Romania

14:00-20:00 **Atelier:**

„Ce ai face dacă ai fi primar pentru o zi?”

18:00-20:00 **Teste interactive de implicare cu publicul: „Ai mers la vot? Ai semnat vreo petiție?”**

19:00 **Civic Remix - Jam session urban**

Asociația Polylogos

14:00-20:00 **Atelier de colorat**

Asociația Salvați Copiii

14:00-20:00 **Escape Room**

Asociația Nevăzătorilor România, filiala Cluj

FOIȘOR

18:00-20:00 **Atelier de dans tradițional „Dor de Joc” la Zilele Clujului**

Atelierul își propune să aducă în spațiul public jocul și muzica tradițională și va cuprinde 2 sesiuni de predare și 2 momente demonstrative, acompaniate de Trio Transilvan
Școala de dans tradițional „Dor de Joc”

ZONA DE AVENTURĂ

Walking Month 2026
Ținem educația în mișcare

16:00-18:00 **Exerciții motrice**

Serviciul de Ajutor Maltez

17:00-19:00 **Dog Taxi** Dog Assist

18:00-19:00 **Încălzire & recuperare**

Dog Assist

19:00-20:00 **Mișcare pentru seniori**

Dog Assist
Participarea se face pe bază de înscriere, realizată la fața locului

14:00-20:00 **Fun Zone**

panou escaladă, tir cu arcul, teren mini golf, giant jenga, potcoavele, pod indian, tiroliană, șah, X și O, darts, slack line, plasă de escaladă, petanque, corn hole, teren volei, badminton, fussball

14:00-21:00

Caricaturi la cornet

16:00-20:30

Animație stradală

Teatrul Magic Puppet

LACUL CHIOS

15:00-19:00 **Caiac pe Lacul Chios**

eveniment adresat persoanelor cu nevoi speciale - Asociația Club Sportiv Caiac Smile

ZONA CASINO

Zilele Clujului împreună cu sportivii Clubului Universitatea

14:00-16:00

Demonstrații și inițiere badminton

Sunetul Orașului - De la ascultat la cântat by Rock Academy

17:00-19:00

Recital studenți Rock Academy

19:30-22:00 **Community Karaoke**

Participanții se pot înscrie pentru a cânta karaoke într-un cadru relaxat și prietenos.
Asociația ArtDeal și Școala de muzică Rock Academy

ZILELE CLUJULUI
Creează legături

VINERI 22 MAI

CASINO - CENTRUL DE CULTURĂ URBANĂ

10:00-20:00
Africa. Lumea celor neîmblânziți
expoziție de fotografie Gianluca D'Amico

ESPLANADĂ CASINO

10:00-22:00
Artă din copaci și pe copaci
expoziție de lucrări scrise și pictate pe lemn
Cristian Bădiliță și Malvine Mocenco

16:00-21:00
Mișcarea care unește generații
Ritm - Festival de dans al seniorilor
Centrul de zi pentru seniori nr. 1,
BAILArte Dance School

PARCUL FEROVIARILOR

13:00-23:00 **PICNIC Boutique**
Asociația Why Not Us

13:00-20:00 **Handmade Transilvania**
Artă, craft & ateliere creative

10:00-22:00 **EDUSPHERA**
educație imersivă
Instalație imersivă, concepută ca o capsulă experiențială în care publicul este introdus într-un mediu audiovizual 360°, bazat pe proiecții sincronizate și sunet spațial.

Tipuri de conținut:
- Cosmos
- Reinterpretarea digitală a operelor lui Constantin Brâncuși
- Avatar AI „Dialog cu Brâncuși"
- Artă abstractă

Realizat în cadrul Proiectului SpinIT (Boosting Smart Specialization and Encouraging Spinoffs in IT across the Danube Region) implementat de Primăria Cluj-Napoca). Activitate susținută de Programul Interreg Regiunea Dunării, cofinanțat de Uniunea Europeană.

10:00-21:00 **Activități educative pentru copii - workshop IT**
Logiscool

CLINICA SANTE **la Zilele Clujului**

14:00-15:00, 17:00-19:00
Atelier creativ „Micii Anatomiști"
desenează corpul uman și expune-ți creația în mini galeria noastra

15:00-16:00 **Roata Surprizelor**
învârte, acceptă provocarea și câștigă!

16:00-17:00 **Atelier „Micii festivalieri"**
tatuaje temporare colorate
(zâne, dinozauri, animale și supereroi)

17:00-19:00 **Challenge-ul „Aruncă și Câștigă", cu premii**

19:00-20:00 **Atelier „Magia Baloanelor"**
personaje, animale și forme fantastice modelate pentru cei mici

20:00-22:00 **Health Fun Challenge**
rebusuri și mini jocuri despre corp și sănătate

HEALTH TALKS PENTRU PĂRINȚI
părinții pot lua parte la sesiuni de prevenție și dialog cu medicul dinicii despre microbiom, screening Babeș-Papanicolau, ApoB vs LDL și sesiuni Ask the Doctor

Tombolele și Mystery Prize Box, cu premii, surprize și vouchere pentru SANBIOM - testarea avansată a microbiomului intestinal.

PAVILIONUL TINERILOR
Parcul Feroviarilor

09:00-21:00 **Galeria Cosmică**
expoziție de astrofotografie
Observator Astronomic Mobil COȚMIC

12:40-13:00 **Talk2Nite: Rezultate și perspective pentru un Cluj mai sigur**

14:00-15:00 **Handmade Transilvania**
ateliere pentru copii, produse handmade

16:00-18:00 **Workshop de planificare și regenerare urbană**
Universitatea Babeș-Bolyai,
Facultatea de Geografie

18:30 **Cluj-Napoca Quiz**
Înscrieri: 0750419423 quizforgeeks
QuizForGeeks

BAZA SPORTIVĂ GHEORGHENI

14:00-20:00 **Inițiere și provocări pe patine cu rotile (role disco) și mini-tombolă cu premii zilnice**
Skateland

CINEMA DACIA

18:00, 20:00 **Comedianții Clujului**
Stand-Up Comedy (sala mică)
The Stairs Comedy

MALURILE SOMEȘULUI

Avanpremiera Vamos a la Playa 2026, Plaja Grigorescu

16:00-23:00 **Expoziția concursului școlar "Reflow the River - Urban splash pe plaja Grigorescu"**
Concursul a invitat elevii Liceului de Arte Vizuale „Romulus Ladea" să imagineze soluții de amenajare și dotare a plajei

16:00-18:00 **Deschiderea expoziției**
Dezbatere cu reprezentanți ai administrației publice, participanții la concurs și membri juriului

17:00-23:00
Boho style lounge bar&picnic

17:00-19:00 **Atelier de petanque**

17:00-19:00 **Atelier de table**

18:00-23:00
Opening Party cu Electroclown

CINEMA MĂRĂȘTI

10:00-20:00 **Expoziție de pictură**
elevii școlii din comuna Baciu, îndrumați de Anica Pojar

11:00 **Casa Magicianului (2013)**
proiecție de desene animate dublate în limba română

12:00-15:00
Arome și savoare din cămara bunicilor
povești și degustarea produselor tradiționale: palanețe, mălai, pancove, ciurighe, ruțo-puțo, plăcinte și alte bunătăți / expoziție cu jucăriile și povestea lor (foaierul cinematografului)
Asociația De la lume adunate și-napoi la lume date

17:00 **Vernisajul expoziției personale de pictură „Culori de Mai, Cluj în floare"**
Evelina Popilian

TURNUL POMPIERILOR

11:00-20:00 **Diving in Utopia**
Hermina Csata și Mira Marincaș

11:00-20:00
Turnul Pompierilor de-a lungul timpului
expoziție foto-documentară
Asociația Clujul de Altădată

TURNUL CROITORILOR

10:00-20:00
Orașul și Academia,
Colegiul Major Iezuit din Cluj - Academia Claudiopolitană. Prima instituție de învățământ superior din România. De la întemeierea din 1581 la re-inaugurarea din 1698
expoziție foto-documentară
Universitatea Babeș-Bolyai

10:00-20:00
Turnul Croitorilor de-a lungul timpului
expoziție foto-documentară
Muzeul Național de Istorie a Transilvaniei
Asociația Clujul de Altădată

10:00-20:00
Expoziție de haine reinterpretate
Cornel Crișan

10:00-20:00 **Fluxus Mirabilis**
expoziție de textile, fotografie și desen
Hermina Csata și Mira Marincaș

11:00-15:00 **Cafenea Civică**
facilitarea dialogului între tineri și factori de decizie locali din cadrul proiectului Aspyre Europe, proiect finanțat de Uniunea Europeană
Asociația Polylogos

STRADA POTAISSA ȘI ZIDUL CETĂȚII

TABĂRA ISTORICĂ

16:00-22:00
Carusel medieval pentru copii

16:00 **Deschiderea Taberelor Antice și Medievale și prezentarea trupelor de reînscenare istorică: Terra Ultrasilvana, Paladinii de Terra Medies, Ordinul Mușatinilor, Anacronism - coloniștii germani în Transilvania, Societas Falconi, Terra Dacica Aeterna și gladiatorii de la Ludus Apulensis**

17:00 **Făt-Frumos din Lacrimă**
spectacol de teatru de păpuși tradiționale

17:30 **Truffalldino pe Potaissa (legenda din Țara Bârsei)**
moment Commedia dell'arte

18:00 **Prezentarea armamentului medieval**

19:00 **Prezentarea taberei dacilor, romanilor și sarmaților**

20:30 **Antrenarea cavalerilor**

21:30 **Fire Dreams, spectacol de jonglerii cu focul**

DIMIR AND SON GALLERY

Călărașilor 1

18:00-22:00 **LIT FROM WITHIN**
expoziție de pictură cu lucrări semnate de Silvia Radu, Victor Ciato, Anca Brânzaș, Ioana Iacob, Laurențiu Zbîrcea și Tiziana Cellino

Photo Romania Futures Artists
expoziție de fotografie semnată de Alexis Cișmaș (RO), Vera Hadzhiyska (BG) și Katarina Radovic (SB), parte din programul Photo Romania Festival

FACULTATEA DE STUDII EUROPENE

Emmanuel de Martonne 1, Aula

12:00 **For a Better Future Called Europe | Konrad Adenauer 150**
Cu ocazia aniversării a 150 de ani de la nașterea lui Konrad Adenauer și a 50 de ani de înfrățire Cluj-Napoca – Köln, dr. Stephan Werhahn, nepotul lui Adenauer, prezintă la Cluj volumul „Europe's Resilience for Peace, Freedom, and Prosperity". Evenimentul este organizat de Centrul Cultural German și se desfășoară în limba engleză.

CENTRUL CULTURAL GERMAN

Universității nr. 7-9

14:00-18:00
Unfolding Realities: AR Stories

Expoziție de realitate augmentată
Above and Beyond | Andra Purdea
Memory Pills | Agata Olteanu
We AR Culture | KOMITI & Various Artists
Expoziția reunește trei proiecte ce explorează legătura dintre imaginație și tehnologie, invitând publicul să redescopere lumea prin experiențe interactive și filtre digitale.

TURURI GHIDATE

11:00-13:00, 18:00-20:00
Cluj-Napoca - the Treasure City
Tur ghidat în limba engleză, plecare din Piața Unirii, Statuia lui Matei Corvin. Descoperă istoria Inimii Transilvaniei.
Înscrieri: clujguidedtours.ro
Asociația Cluj Guided Tours

17:30-19:30
Clujul fotogenic: palate și poveștile lor
Tur ghidat în limba română, plecare din fața Hotelului Continental. Tur dedicat celor mai instagramabile și spectaculoase locații nobiliare din oraș.
Înscrieri: clujguidedtours.ro
Ghid de turism: Loredana Talpoș
Asociația Cluj Guided Tours

17:00-20:00 **Descoperă arta locală**
Tur ghidat de artă și artizanat
Vizităm expoziții și ateliere diverse și cunoaștem artiști, creatori și inițiative active în oraș.
Înscrieri: linktr.ee/artcrawlcluj - ArtCrawl Cluj

POESIS
Str. Septimiu Albini nr. 77

19:00-21:00 **Seară de Poezie Clujeană**
POESIS aduce în prim-plan poezia autorilor clujeni, într-o seară dedicată lecturii și împărtășirii. Participanții sunt invitați să aducă, dacă doresc, o poezie scrisă de un autor local.
Înscrieri:
http://www.homeofpoesis.ro/evenimente

CASA NUMAÀ
Restaurant Galerie de Artă

12:00-21:00 **Expoziție de pictură**
Emanuel Bumbu

12:00-21:00 **Expoziție de sculptură**
Liviu Bumbu

FACULTATEA DE PSIHOLOGIE ȘI ȘTIINȚE ALE EDUCAȚIEI
Str. Sindicatelor, nr. 7, Sala Mărgineanu

10:00-16:00 **Conferința științifică MeloMind, ediția a III-a**
Implicațiile muzicii în dezvoltarea copilului și a adolescentului
Program complet: www.melomind.ro
Asociația EduImpact, în colaborare cu Facultatea de Psihologie și Științe ale Educației, Universitatea Babeș-Bolyai

MUZEUL ȘCOLII MEDICALE CLUJENE
Str. Emil Isac nr. 13

12:00-18:00 **Expoziție permanentă:**
Istoria învățământului medical și farmaceutic clujean
Expoziție temporară: Tratate de anatomie din secolele XVII–XIX aflate în patrimoniul Universității de Medicină și Farmacie „Iuliu Hațieganu" din Cluj-Napoca
Colecția didactică de anatomie umană

MUZEUL ETNOGRAFIC AL TRANSILVANIEI
Memorandumului 21

Curtea Artelor și Meșteșugurilor

10:00-18:00 **Expoziție cu vânzare de minerale, Mineralia**

10:00-18:00
Expoziție „Măști ale puterii"
Artă africană din colecția Alin Samochiș

15:00-20:00
Expoziție de unelte vechi pentru prelucrarea lemnului
Expoziție de linguri realizate de membri Clubului Cioplitorilor Clujeni
Demonstrații și ateliere de cioplit, fierărie (cu Cristi Buia) și textile la fața locului

15:00-22:00
Sufrageria artelor și meșteșugurilor
lounge&bar de discuții și relaxare

SERVICIUL JUDEȚEAN CLUJ AL ARHIVELOR NAȚIONALE

09:00-12:00 **Porți deschise la Serviciul Județean Cluj al Arhivelor Naționale**
Expoziție despre prima statuie a lui Avram Iancu Fondarea orașului Cluj așa cum apare în privilegiile medievale, prezentare interactivă

MUZEUL MILITAR „MAREȘAL CONSTANTIN PREZAN"

09:00-17:00 **Vizitarea expozițiilor**
Muzeul prezintă istoria Transilvaniei și evoluția militară din Preistorie până în contemporaneitate, dar și activitatea Diviziei 4 Infanterie „Gemina".

MUZEUL MITROPOLIEI CLUJULUI
Piața Avram Iancu

11:00-18:00 **Program vizitare**
Muzeul Mitropoliei Clujului găzduiește expoziția permanentă „Tezaur de Artă Sacră și carte veche românească", cu icoane pe lemn și sticlă, carte veche, obiecte de cult, portrete, veșminte și obiecte ale foștilor ierarhi ai Eparhiei Clujului.

value - inspired by people

.msg

msg Romania face parte din grupul internațional msg, cu peste 10.000 de colegi în mai mult de 25 de țări, dezvoltând soluții software și oferind consultanță pentru industrii precum Insurance, Automotive, Banking sau Public Sector.

În România, suntem peste 700 de colegi, cu expertize diferite, dar cu aceeași dorință de a construi soluții relevante și de a evolua constant.

Felul în care lucrăm face diferența.
Punem oamenii înainte de roluri, construim încredere prin ceea ce facem și reușim împreună. Ne concentrăm pe impact și transformăm ideile în rezultate care contează.

Alegem să lucrăm cu responsabilitate și sens.
Nu urmărim perfecțiunea — vrem să fim mai buni, constant, împreună.
#thisismsg

SCAN ME
AFLĂ MAI MULTE

SEARA DE MUZICĂ CLASICĂ

NOTTE D'AMORE

SOLIȘTI

GEORGE VÎRBAN – TENOR
FLORIN ESTEFAN – BARITON
GIANCARLO PALENA – BANDONEON
OVIDIU LUP – PIAN

DIRIJOR
DAVID CRESCENZI

COR
CORUL OPEREI NAȚIONALE ROMÂNE DIN CLUJ-NAPOCA
CORUL OPEREI MAGHIARE DE STAT DIN CLUJ-NAPOCA
CORUL FILARMONICII DE STAT TRANSILVANIA

ORCHESTRA
ORCHESTRA OPEREI NAȚIONALE ROMÂNE DIN CLUJ
LOREDANA CORCHIȘ – PREZENTATOR
CRISTIAN AVRAM – PREZENTATOR

Notte d'amore este un concert-eveniment care aduce în inima Clujului o experiență muzicală de mare rafinament, unde emoția iubirii se întâlnește cu forța cinematografică a marilor partituri italiene. Programat în 23 mai 2026, în aer liber, în Piața Unirii din Cluj-Napoca, în cadrul Zilelor Clujului, spectacolul propune o călătorie sonoră între canzone celebre și muzica de film, într-un format amplu pentru soliști, cor și orchestră.

Pe scenă vor evolua tenorul George Vârban și baritonul Florin Estefan, alături de Giancarlo Palena (bandoneon) și Ovidiu Lup (pian), sub bagheta dirijorului David Crescenzi, împreună cu Orchestra Operei Naționale Române din Cluj-Napoca. Dimensiunea monumentală a serii este susținută de reunirea celor trei ansambluri corale ale orașului: Corul Operei Naționale Române, Corul Operei Maghiare de Stat și Corul Filarmonicii de Stat Transilvania.

Repertoriul reunește titluri emblematice precum Caruso, Vivo per lei, Il mondo sau Nel blu dipinto di blu alături de momente orchestrale și corale de mare impact precum The Ecstasy of Gold și La vita è Bella.

Notte d'amore devine astfel nu doar un concert, ci o experiență colectivă, în care muzica live transformă spațiul urban într-un loc al emoției autentice, celebrând iubirea, eleganța și puterea artei de a aduce oamenii împreună.

SÂMBĂTĂ, 23 MAI, ORA 19:00

Notte
D'amore

TABLES TURN THE
Cofinanțat de
Uniunea Europeană
Midnight
Snack
23 Mai 2026
20:00
Str. Iuliu Maniu
Eveniment susținut de:
vodafone
PRIMĂRIA ȘI
CONSILIUL LOCAL
CLUJ-NAPOCA
ZILELE
CLUJULUI
ZAIN
CRAMA
LA SALINA
ISSA

ZILELE CLUJULUI
Creează legături

SÂMBĂTĂ 23 MAI

PIAȚA UNIRII

13:00-21:00 **PHOTOBOOTH**
Infopoint turistic - Centrul de Informare Turistică al Municipiului Cluj-Napoca, Centrul Național de Informare și Promovare Turistică al Județului Cluj

13:00-21:00 **RoboVR**
Descoperă orașul în realitatea virtuală!

12:00-20:00
ANIMAȚIE STRADALĂ
Teatrul Magic Puppet

16:00-22:00
ANIMAȚIE STRADALĂ
Creatorul spectacole de înaltă ținută artistică

SEARA DE MUZICĂ CLASICĂ

19:00
Academia Națională de Muzică „Gheorghe Dima”
Concert susținut de ansamblul BIGG DIMM A'BAND
Reprezentație ansamblul de saxofoni al ANMGD
Spectacol cu fragmente celebre din opere susținut de orchestra și soliștii ANMGD

20:30 **Notte D'amore**
Notte d'amore este un concert-eveniment care aduce în inima Clujului o experiență muzicală de mare rafinament, unde emoția iubirii se întâlnește cu forța cinematografică a marilor partituri italiene.

Corul Operei Naționale Române din Cluj-Napoca
Corul Operei Maghiare de Stat din Cluj-Napoca
Corul Filarmonicii de Stat Transilvania
Orchestra Operei Naționale Române din Cluj-Napoca

STRADA MIHAIL KOGĂLNICEANU

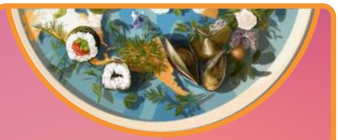

10:00-23:00
FESTIVALUL GASTRONOMIC INTERNAȚIONAL

Cu prilejul sărbătoririi a 50 de ani de înfrățire Cluj-Napoca, România-Köln, *standul german DWNT va pregăti ateliere de gătit și quizuri cu premii, degustări de bunătăți și demonstrații culinare, precum și cursuri scurte și interactive de limba germană susținute de Gutenberg Studentenverein și DWNT, completate de scurte activități de tip „fun psychology”.*

17:30
10 ani de înfrățire Cluj-Napoca, România-Ungheni, Republica Moldova: moment aniversar cu sărmăluțe tradiționale
Stand Memo 10

PROGRAM SCENĂ

18:00 **Aminda&Roje**
19:00 **Semnal M**
20:00-22:00 **DJ Graziano**

17:00 **Senzonshō by Chiyo**
o demonstrație a stilului muzical Senzonshō, creat de pianista și artista japoneză Hagiwara Chiyo, care îmbină sunetul tradițional al clopoțelului orin cu expresia muzicală contemporană

10:00-22:00
EthniCity
Festival Multicultural

Prin artă, muzică și comunicare se creează spațiul ideal pentru consolidarea relațiilor etnice dintre cetățenii români și cei de naționalitate diferită.

11:00-11:30 **Ukrainian Music Vibes**
13:30-14:00 **Dance with Sonrisa**
14:00-14:30 **Demonstration of Japanese Martial Arts (Musubi Dojo)**
14:00-15:30 **Capoeira with Cercul Întreg** str. Mihail Kogălniceanu
14:30-15:00 **Japanese Traditional Dance (Japanese Cultural Centre UBB)**
15:00-15:10 **Korean Choreography**

EthniCity
Festival Multicultural

15:10-16:00
Traditional Dances, Colombia
16:00-17:00
Dance&Fun with Caliente (adults & kids)
17:00-18:00 **Zumba**
18:00-19:00 **Latino Dance Workshop**
19:00-19:20 **The Hellenic Union from Romania, Cluj Branch**
19:30-20:30 **Bafut Manjong Band**

STRADA UNIVERSITĂȚII

18:10-18:50
Moment artistic Fantasya Carousel
Creatorul-spectacole de înaltă ținută artistică

17:30-18:10 | 19:00-19:45
Moment artistic Concertia
Creatorul-spectacole de înaltă ținută artistică

19:40-20:10 | 20:30-21:00 | 21:15-21:45
City Jazz Hub - coordonator Dima Belinski

BULEVARDUL EROILOR

14:00-21:00
Caricaturi la cornet

17:30 **Spectacol de Cheerleading by KOT CCS**

20:30-21:10 **Grande Madame**
Creatorul-spectacole de înaltă ținută artistică

PIAȚA MUZEULUI

10:00-22:00 **Târgușu' Vintage**

14:00-21:00 **Caricaturi la cornet**
în fața Casei Matei Corvin

18:30-19:00 | 20:00-20:30
Momente de bucurie cu Young Famous Orchestra
în fața Casei Matei Corvin

PROGRAM SCENĂ

11:00 **Pulcinela, Kutyabaja - Aventurile lui Pulcinela**
spectacol în limba maghiară 4+
Teatrul de Păpuși Puck

17:00 **Cool Voices by Diana Culic**

18:00 **Noblesse Quartet**

19:00 **Adriana Berezovski și Viu Grai**
Mărgăritare din popoare: o călătorie muzicală unică de la fado la folclorul românesc

20:00 **Armonia Music Stories**

21:00 **Olga Bordaș și soliștii Alexandra Hordoan, Ioana Badiu, Horațiu Ruști și Petre Macedonianu**

STRADA IULIU MANIU

20:00 **MIDNIGHT SNACK**

O masă lungă în mijlocul străzii cu gustări aduse de-acasă și de la producă tori locali
Eveniment susținut de Vodafone și organizat în cadrul proiectului Turn The Tables (co-finanțat prin programul european DEAR) cu scopul promovării hranei sustenabile, implementat de Primăria Cluj-Napoca

CENTRUL PENTRU TINERET

10:00-16:00 **Ateliere de meloterapie, muzicoterapia și atelier de explorare a creativității prin muzică**

PARCUL CENTRAL „SIMION BĂRNUȚIU”

12:00-23:00
FESTIVALUL DE VIN

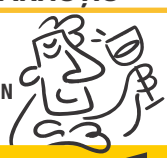

PROGRAM SCENĂ

11:00 **Cine e în joben? spectacol de teatru pentru copii**
Teatrul Magic Puppet

18:00
Școala de muzică Rock Academy

19:00
The Rol'it (tribute Eros Ramazzotti)

20:00 **HAZARD**

21:00 **Mano&Gregor**

14:00-22:00
Târgul Meșterilor Populari
Meșteri români, maghiari, romi, moldoveni, coreeni și ucraineni își vor demonstra măiestria cu ateliere la fața locului, iar produsele acestora pot fi achiziționate de către participanți.

11:00-18:00
Ateliere și demonstrații meșteșugărești pentru toate vârstele: roata olarului, pictură pe ceramică, țesut, cusături, podoabe din mărgele, împletituri și pictură pe față. Programul include și ateliere susținute de meșteșugari din Suwon, Coreea de Sud, dedicate artei tradiționale coreene din paie de orz
Asociația Meșterilor Populari Clujeni

10:00-20:00

Materiale promoționale, cărți și reviste, photo booth, jocuri și jucării

11:00-13:00
„Semne de carte cu personalitate”
vârsta recomandată 7+ ani

14:00-15:00
Ora poveștilor în limba română
vârsta recomandată 4-7 ani

15:00-16:00
„Evantaie pictate cu imaginație”
vârsta recomandată 7+ ani

16:00-18:00 **„Poveștile lui Balonilă”**
atelier de povești și modelat baloane
vârsta recomandată 5+ ani

18:00-20:00 **„Joacă, râsete și strategie”**
jocuri de societate pentru întreaga familie
Biblioteca Județeană ”Octavian Goga”

10:00-20:00
Ateliere de pictură cu apă și colorat
Editura Usborne - Cărticim împreună

10:00-15:00
Atelier de face painting pentru copii

15:00-20:00
Atelier de reciclare ecologică
Colegiul Tehnic „Ana Aslan” și Clubul „Durabil” al CTAA

ZILELE CLUJULUI
Creează legături

SÂMBĂTĂ 23 MAI

16:00-20:00 **Atelier de robotică. Design și imprimări 3D**
AFA Robotics

10:00-20:00 **Cafea turcească la nisip și ceai negru**
Asociația Turkish Multicultural Business Consortium și Institutul de Turcologie, Universitatea „Babeș-Bolyai”

10:00-16:00
Ateliere interactive pentru mediu
Prin activități practice și scenarii din viața reală, participanții descoperă cum să reducă risipa, să folosească responsabil resursele și să devină parte activă dintr-o comunitate mai verde.

10:00-16:00
Obținerea biocombustibilului din ulei uzat alimentar

Participanții vor vedea cum uleiul uzat se transformă în biocombustibil în comparație cu motorina clasică. Știință aplicată, realizată de elevi, pentru comunitate.
Colegiul Tehnic „Ana Aslan”

12:00-20:00
Ateliere Societatea Ornitologică Română
Atelier Păsările Clujului bazat pe Atlasul Păsărilor Clujului
Ateliere de identificare vizuală și auditivă a păsărilor
Atelier de colorat păsări

11:00-13:00, 16:00-19:00
Stand Cursa de Rățuște
Atelier de face painting pentru copii
Atelier Păsările Clujului bazat pe Atlasul Păsărilor Clujului + Ateliere de identificare vizuală și auditivă a păsărilor + Atelier de colorat păsări
Rotaract

11:00-12:30 **Atelier de pictură mandale**
Asociația Noua Acropolă

11:00-15:00 **Artă colaborativă cu copiii, cu artistul Kero**

16:00-17:00 **Lectură de carte interactivă**
Asociația Teach for Romania

10:00-14:00
Atelier senzorial Touch&Match
Călătorie incluzivă în lumea modei
Cum pot vedea nevăzătorii și persoanele cu deficiențe de vedere culorile și cum pot simți texturile?

10:00-20:00 **Ochii cartierelor**
Fii un factor activ de rezolvare a problemelor din cartierul tău

10:00-20:00 **Borcanul Civic**
Care credeți că este cea mai mare problemă a României

17:00-19:00
Jocul „Nu se schimbă nimic”
luăm sintagme precum „un vot nu contează” și le demontăm, jucându-ne împreună

19:00 **Civic Remix - Jam session urban**
Asociația Polylogos

10:00-20:00 **Atelier de colorat**
Asociația Salvați Copiii

10:00-20:00 **Escape Room**
Asociația Nevăzătorilor România, filiala Cluj

ZONA DE AVENTURĂ

Walking Month 2026
Ținem educația în mișcare

11:00-12:00 **Dog Talk:**
Ești pregătit pentru un câine?
Dog Assist

11:00-13:00 **Biblioteca vie**
Dog Assist

12:00-17:00
Curs DIY „Eu mi-am lucrat aici”
Beard Brothers

12:00-19:00 **Demonstrații handbike**
Caiac Smile

16:00-18:00 **„Discuție cu psiholog Denisa Niță despre semnele timpurii și importanța diagnosticării”**
workshop pentru părinți
Serviciul de Ajutor Maltez

19:00-20:00 **Clasă de Zumba cu Alexandra Popovici**
Participarea se face pe bază de înscriere, realizată la fața locului

10:00-20:00 **Fun Zone**
panou escaladă, tir cu arcul, teren mini golf, giant jenga, potcoavele, pod indian, tiroliană, șah, X și O, darts, slack line, plasă de escaladă, petanque, corn hole, teren volei, badminton, fussball

12:00-19:00 **Adoptă un prieten pe viață**
Campania „Adoptă un prieten pe viață” ajunge la Zilele Clujului alături de cățeii Centrului de gestionare a câinilor fără stăpân. Te așteptăm la standul dedicat pentru a-i cunoaște și pentru a afla mai multe despre procesul de adopție.

12:00-14:00, 18:00-20:00
Animație stradală
Teatrul Magic Puppet

14:00-21:00 **Caricaturi la cornet**

17:30-18:30 **Alpaca meet and greet**
Plimbare și interacțiune cu două dintre alpacalele de terapie - Asociația Dog Assist

LACUL CHIOS

10:00-13:00, 15:00-19:00
Caiac pe Lacul Chios
eveniment adresat persoanelor cu nevoi speciale - Asociația Club Sportiv Caiac Smile

ZONA CASINO

Zilele Clujului împreună cu sportivii Clubului Universitatea

11:00-13:00
Demonstrații și inițiere atletism

11:00-13:00
Demonstrații și inițiere judo

12:00-14:00
Demonstrații și inițiere scrabble

13:30-15:30
Demonstrații și inițiere box

14:00-15:00
Demonstrații și inițiere ski fond

14:30-15:30
Demonstrații și inițiere handbal feminin

13:30-15:00
Demonstrații și inițiere kyokushinka
Cs Budo Gym Napoca, Karate Kyokushin Sensei Viorel Tătar 4 DAN

10:00-13:00, 16:00-19:00
Ateliere de robotică
Construire și programare a roboților LEGO (pentru copii) - Dezvoltare și programare de roboți Arduino (pentru adolescenți) - Echipa TETRIC - prezentare proiect LEGO - competiție Hong Kong
Codemy - clubul de tehnologie pentru copii și adolescenți

Ateliere și activități pentru copii și adulți organizate de comunitatea ucraineană din Cluj-Napoca

11:00-19:00
Autodescoperire și relaxare prin sahaja yoga meditație

12:30-12:50 **Zumba**

12:00-13:30 **Atelier de confecționare a brățărilor**

13:30-15:30 **Atelier de croșetat jucării din fir plușat**

14:30-14:50 **Zumba**

17:30-18:00 **Stretching după paradă**

ZONA DINSPRE STR. GEORGE COȘBUC

10:30-12:30 **Qigong și Taiji (taichi)**
Înscrieri: 0755335276
Asociația Qigong Taiji Cluj

Sunetul Orașului - De la ascultat la cântat by Rock Academy

11:00-17:30 **Ateliere deschise**
Sesiuni ghidate de profesori, în care participanții testează instrumente și ajung rapid să producă un sunet sau un ritm recognoscibil.

19:00-22:00 **Community Jam Sessions**
Spațiu deschis pentru membrii comunității care vor să intre în jam session, să cânte la instrumente și să improvizeze împreună într-un format liber, accesibil și colaborativ.
Asociația ArtDeal și Școala de muzică Rock Academy

CASINO - CENTRUL DE CULTURĂ URBANĂ

18:30-19:30 **Concurs de prezentare a unor creații proprii inspirate din vestimentația de epocă**
Colegiul Tehnic „Ana Aslan”

18:00-00:00 **Sultanele Palatului Otoman și Grădinile de Lalele: Splendoare, Eleganță și Patrimoniu Cultural**
expoziție
Institutul Sabancı Beylerbeyi, Istanbul, sub egida Ministerului Educației Naționale al Republicii Türkiye și Centrul Documentar Expozițional „Ibrahim Müteferrika”, aparținând Asociației Turkish Multicultural Business Consortium

ESPLANADĂ CASINO

10:00-00:00
Africa. Lumea celor neîmblânziți
expoziție de fotografie Gianluca D'Amico

17:00-18:30 **„La mulți ani, Clujule”, pe ritm de dans**
Centrul de zi pentru vârstnici nr 2, Centrul Senorilor Observator

19:30-20:00, 21:30-22:30
Desfășurare Grup Cultural Nigerian
Inamahoro Events & Travels

21:00-21:30 **Finisajul expoziției Africa. Lumea celor neîmblânziți**
Gianluca D'Amico

22:30-23:30
Afro Party cu DJ Mayo din Nigeria
Inamahoro Events & Travels

PARCUL FEROVIARILOR

10:00-23:00 **PICNIC Boutique**
Asociația Why Not Us

10:00-20:00 **Handmade Transilvania**
artă, craft&ateliere creative

Instalație imersivă, concepută ca o capsulă experiențială în care publicul este introdus într-un mediu audiovizual 360°, bazat pe proiecții sincronizate și sunet spațial.

Tipuri de conținut:

- Cosmos
- Reinterpretarea digitală a operelor lui Constantin Brâncuși
- Avatar AI „Dialog cu Brâncuși”
- Artă abstractă

Realizat în cadrul Proiectului SpinIT (Boosting Smart Specialization and Encouraging Spinoffs in IT across the Danube Region) implementat de Primăria Cluj-Napoca). Activitate susținută de Programul Interreg Regiunea Dunării, cofinanțat de Uniunea Europeană.

10:00-12:30 **Povești în spațiul comun**
desene pe asfalt - Asociația ArtiVistory

10:00-18:00 **Nutriție pe înțelesul tuturor**
Asociația Wello

10:00-14:00 **Parada Micilor Biciclişti Ediția a IV-a**
GoFor Fun Romania

10:00-21:00 **Activități educative pentru copii - workshop IT**
Logiscool

OPEN ROBOTICS LAB by ACES

O inițiativă educațională interactivă organizată în cadrul proiectului SpinIT (Boosting Smart Specialization and Encouraging Spinoffs in IT across the Danube Region) implementat de Primăria Cluj-Napoca, care oferă participanților oportunitatea de a explora concepte de robotică, programare și tehnologii emergente. Proiect este susținut de Programul Interreg Regiunea Dunării, cofinanțat de Uniunea Europeană.

10:00-11:30 **Podul din Spaghete**
copiii învață despre forțe și distribuția greutății

11:30-13:30 **Workshop Robotică (mecanică)**
prezentarea robotului de concurs - cei interesați vor putea conduce robotul

14:30-16:30 **Workshop programare**
explicarea legăturii dintre cod și piesele electronice (HUB, motoare) - scrierea unui cod simplu pentru deplasarea robotului înainte și înapoi

16:30-17:30 **Inspecție Digitală**
analizarea roboților din sezoanele anterioare direct în software

17:30-18:00
Open Robotics Lab by Aces
construiește codul
Joc cu cartonașe: participanții creează un algoritm „pe hârtie” pentru a ghida mascota Tracey prin traseu

CLINICA SANTE la Zilele Clujului

10:00-11:00, 19:00-20:00
Atelier creativ „Micii Anatomişti”
desenează corpul uman și expune-ți creația în mini galeria noastra

11:00-12:00, 14:00-15:00
Roata Surprizelor
învârte, acceptă provocarea și câștigă!

12:00-13:00, 14:00-15:00, 16:00-17:00
Mini Golf Challenge, cu premii

13:00-14:00, 18:00-19:00
Atelier „micii festivalieri”
tatuaje temporare colorate
(zâne, dinozauri, animale și supereroi)

15:00-16:00 **Atelier „Magia Baloanelor”**
personaje, animale și forme fantastice modelate pentru cei mici

17:00-18:00, 20:00-22:00
Health Fun Challenge
rebusuri și mini jocuri despre corp și sănătate

Tombolele și Mystery Prize Box, cu premii, surprize și vouchere pentru SANBIOM - testarea avansată a microbiomului intestinal.

HEALTH TALKS PENTRU PĂRINȚI

părinții pot lua parte la sesiuni de prevenție și dialog cu medicul clinicii despre microbiom, screening Babeș-Papanicolau, ApoB vs LDL și sesiuni Ask the Doctor

11:00-11:45 **Micul Prinț**
spectacol de teatru pentru copii
Teatrul Magic Puppet

12:00-14:00, 16:00-18:00
Pictură pe față și modelaj baloane

12:00-19:00
„Academia de Sănătate: Erou de Cluj”
activități interactive dedicate sănătății publice și primului ajutor cu demonstrații, explicații și exerciții practice

Activități de informare
voluntarii oferă flyere și prezentări scurte pe teme precum: vaccinare, ABC-ul primului ajutor, AVC, spălatul corect pe mâini, stil de viață sănătos

12:30-13:00 **Step Up Dance Studio**

13:00-14:30 **Secretele Pianului**
un atelier deschis tuturor celor curioși să descopere frumusețea pianului participanții vor învăța noțiuni de bază, vor explora sunete și vor avea ocazia să cânte primele lor linii melodice

15:00-22:00 **Parcul Cosmic**
observații astronomice prin telescoape
Observator Astronomic Mobil COȚMIC

15:00-18:00 **FUGI ÎN CURTEA ȘCOLII**
Powered by msg Romania
Copiii vor putea practica sporturi ca atletism, baschet, handbal, fotbal, tenis, volei, precum și jocurile copilăriei: rațele și vânătorii, leapșa sau șotron

15:30-16:00 **Clasa de Zumba**
pregătește-te să te miști fără încetare pe ritmuri de salsa combinate cu merengue, reggaeton și samba

16:00-17:00 **Lecție de salsa în aer liber**
Latin Beat Dance Company

17:00-18:00
Dans și distracție pentru copii și adulți
Caliente Dance Studio

PAVILIONUL TINERILOR
Parcul Feroviarilor

09:00-11:30 **Forumul Proiectelor Europene pentru Cartierul Iris**

09:00-21:00
Galeria Cosmică
expoziție de astrofotografie
Observator Astronomic Mobil COȚMIC

12:00-15:00 **Laboratorul Cosmic**
activități pentru copii
Observator Astronomic Mobil COȚMIC

18:30 **QuizForGeeks Experience (Quiz și MusicBingo)**
Înscrieri la: 0750419423
instagram: quizforgeeksQuizForGeeks

MALURILE SOMEȘULUI

Avanpremiera Vamos a la Playa 2026, Plaja Grigorescu

12:00-23:00 **Expoziția concursului școlar “Reflow the River - Urban splash pe plaja Grigorescu”**

12:00-23:00
Boho style lounge bar&picnic

17:00-19:00
Atelier de creație artistică pentru cei mici

17:00-19:00 **Atelier de petanque**

17:00-19:00 **Atelier de table**

16:00-17:00 **Școala de dans Latino cu Fidias Vasques.**
samba, bachata, merengue și alte dansuri pe ritmuri sudamericane

20:00-21:00 **Spectacol de coregrafie și acrobație aeriană cu Școala de acrobație și dans Celeste Arts Studio**
acrobatele școlii vor prezenta numere de aerial silk, aerial hoop, pole dance, flow art și flame

17:30-23:00 **Seară de loisir în lounge cu DJ Magda, DJ Hossu, DJ Levi**

BAZA SPORTIVĂ GHEORGHENI

12:00-20:00 **Provocări pe patine cu rotile (role disco) și concursuri cu premii**
Skateland

BAZA SPORTIVĂ LA TERENURI

10:30-11:30
Qigong: bucurie, prietenie, sănătate
Centrul de Zi pentru Seniori nr.1
în colaboare cu Asociația QilinGong Cluj

11:00
Omul de știință
spectacol de teatru pentru copii - Royal Party

12:00-15:00 **EcoFun**
Experimente Științifice și Aventuri Sustenabile! Activități științifice și de sustenabilitate realizate în colaborare cu QUB Education și Asociația Art Mirror. Vârstă recomandată: 5+

12:00-15:00 **FUGI ÎN CURTEA ȘCOLII**
Powered by msg Romania
Copiii vor putea practica sporturi ca atletism, baschet, handbal, fotbal, tenis, volei, precum și jocurile copilăriei: rațele și vânătorii, leapșa sau șotron

12:00-14:00, 16:00-18:00
Pictură pe față și modelaj baloane

12:00 **Urban Dance Company**

12:30-13:30 **Sesiune de mișcare și sănătate pentru toate vârstele**
exerciți pentru mobilitate, echilibru și stare de bine, alături de prof. univ. Alexandru Mureșan Centrul de Zi pentru Seniori nr 1

Zilele Clujului împreună cu sportivii Clubului Universitatea

13:00-15:00 **Demonstrații și inițiere volei masculin și feminin**

13:00-13:30 **Majorete Eclipse**

13:30-14:00 **Majorete Magic**

14:00-14:30 **Majorete Deja-Vu**

14:30-15:30 **Chic Dance Academy**

15:30-16:00 **Clasă de Zumba**
pregătește-te să te miști fără încetare pe ritmuri de salsa combinate cu merengue, reggaeton și samba

16:00-16:30 **Asociația de gimnastică aerobică Andreea Bogati**

17:00-18:00 **Mister Nicu**

IULIUS PARC

Târg Științific ARGO
eveniment care urmărește să aducă domeniul STEAM mai aproape de publicul larg prin intermediul demonstrațiilor științifice

12:00-18:00 **O inmersiune în știință, de la reacții colorate, vulcani și explorarea spațiului la acceleratoare de particule, arcuri electrice și cântece la un pian de fructe**
Asociația Studenților Fizicieni din Universitatea Babes-Bolyai

PARCUL ZORILOR

11:00 **Secretul lui Oz**
spectacol de teatru pentru copii
Teatrul Magic Puppet

11:00-16:00 **FUGI ÎN CURTEA ȘCOLII Powered by msg Romania**
Copiii vor putea practica sporturi ca atletism, baschet, handbal, fotbal, tenis, volei, precum și jocurile copilăriei: rațele și vânătorii, leapșa sau șotron

12:00-14:00, 16:00-18:00
Pictură pe față, modelaj baloane, ore demonstrative de dans, balet, karate, teatru, șah, robotică, jocuri pentru copii susținute de animatori

12:00-12:30
Crystal Dance&Bliss Dance

13:30-14:00 **Ballet Fairies**
dans irlandez

14:00-14:45 **Zumba pentru copii**

15:00-17:00 **Secretele Pianului**
un atelier deschis tuturor celor curioși să descopere frumusețea pianului - participanții vor învăța noțiuni de bază, vor explora sunete și vor avea ocazia să cânte primele lor linii melodice

18:00 **Școala de muzică The Beat**

CINEMA DACIA

12:00-14:00
Spectacol de teatru: Surpriza
Atelierele Ilbah

17:00 **Science Comedy**
experimente distractive din mecanică, electricitate și termodinamică pentru părinți și copii 6+ (sala mică)
Asociația Astronomică Pluto

CINEMA MĂRĂȘTI

10:00-20:00 **Expoziție de pictură**
elevii școlii din comuna Baciu, îndrumați de Anica Pojar

11:00 **Regele Leu (1994)**
proiecție de desene animate dublate în limba română

13:00-16:00 **Multiculturalitate creativă prin muzică și joc între: români, maghiari și romi**
Asociația De la lume adunate și-napoi la lume date

TURNUL POMPIERILOR

12:00-00:00 **Diving in Utopia**
Hermina Csata și Mira Marincaș

12:00-00:00
Turnul Pompierilor de-a lungul timpului
expoziție foto-documentară
Asociația Clujul de Altădată

17:30 **Istoria se dezvăluie**

17:45-19:00 **Atelier de caligrafie**

17:30-19:00 **Cufărul cu surprize**

17:30-19:00 **Atelier de pictat/decorat măști, face-paint personaje mitologice**

17:30-19:00 **Atelier de broderie**

17:30-19:00 **Taraba gotică**

19:00 **Închiderea simbolică a târgului, retragerea meșteșugarilor în turn**
Asociația Cultura Gratia Urbis

21:00-00:00 **Laser Mapping**
Sebastian Iove

TURNUL CROITORILOR

12:00-00:00
Orașul și Academia, Colegiul Major Iezuit din Cluj - Academia Claudiopolitană. Prima instituție de învățământ superior din România. De la întemeierea din 1581 la re-inaugurarea din 1698
expoziție foto-documentară
Universitatea Babeș-Bolyai

12:00-00:00
Turnul Croitorilor de-a lungul timpului
expoziție foto-documentară
Muzeul Național de Istorie a Transilvaniei, Asociația Clujul de Altădată

12:00-00:00
Expoziție de haine reinterpretate
Cornel Crișan

12:00-00:00 **Fluxus Mirabilis**
expoziție de textile, fotografie și desen
Hermina Csata și Mira Marincaș

18:30 **Il Volo dell'Angelo**
dans și joc de rol

18:45 **La sfilata di maschere alla corte del Doge**

19:00 **Cântările zânelor**

19:10 **Atelier de improvizație**

19:20 **Atelier de pictură**

19:50 **La battaglia delle maschere**

20:30 **Il tumulto della storia - Bloody Mary**

20:45 **La festa delle Marie**

21:20 **La voce dell'Angelo**

22:00 **La magia del carnevale**

22:30 **Il rogo del peccato e della sfortuna**
Asociația Cultura Gratia Urbis

STRADA POTAISSA ȘI ZIDUL CETĂȚII

Tabăra Istorică

10:00-22:00
Carusel medieval pentru copii

10:00-22:00
Ateliere de hârtie manuală, ateliere de pictură blazoane medievale, fierărie, pielărie, monetărie, plante medicinale, țesătorie și fierărie, prelucrarea metalului, prelucrarea lemnului, mozaic, jocuri antice, tehnici de mânuirea armelor, instrucția recruților

10:00 **Trezirea la viață a taberei medievale și antice**

12:00 **Regele și merele**
spectacol de teatru de păpuși tradiționale

12:30 **Cum îl iubeau fetele pe împărat**
spectacol de teatru de păpuși tradiționale

13:00 **Atelier de pictură pe scuturi medievale pentru copii**

13:30 **Școala de gladiatori**

14:00 **Parada de modă antică (în premieră la Zilele Clujului)**

14:30 **Focul Meșteșugarilor**
atelier de fierărie medievală

15:00 **Lupte de gladiatori (Ludus Ursus Nigrus)**

15:30 **Jocuri medievale pentru copii**

16:00 **Atelier de confecționare de păpuși tradiționale**

16:30 **Antrenament pentru cavalerii cu diferite arme**

18:00 **Atelier demonstrativ de confecționare de măști medievale de fuesnicht (carnaval săsesc)**
Atelier de gogoși de carnaval săsesc

18:30 **Înfruntarea dacilor cu romanii**

19:00 **Baba Novac și turcii**

20:00 **Spectacol antic cu foc „Ignis Phantasia”**
21:30 **Fire Dreams spectacol de jonglerii cu focul**

DIMIR AND SON GALLERY

Călărașilor 1

10:00-14:00 **Coffee at the Gallery**
20:00-03:00 **LIT FROM WITHIN**
expoziție de pictură
Photo Romania Futures Artists
expoziție de fotografie
Pe drumuri din Himalaia
proiecție foto-video, artist Sebastian Vaida
20:00-23:00 **Dodo, DJ set**
23:00-01:30 **Mitsubitchi, DJ set**
01:30-03:00 **Boda, DJ set**

CENTRUL CULTURAL GERMAN

Universității nr. 7-9

14:00-18:00 **Unfolding Realities: AR Stories**
Expoziție de realitate augmentată
Above and Beyond | Andra Purdea
Memory Pills | Agata Olteanu
We AR Culture | KOMITI & Various Artists
Expoziția reunește trei proiecte care explorează intersecția dintre imaginație și tehnologie, invitând publicul să redescopere lumea prin filtre digitale și experiențe interactive.

TURURI GHIDATE

11:00-13:00, 18:00-20:00
Cluj-Napoca - the Treasure City
Tur ghidat în limba engleză, plecare din Piața Unirii, Statuia lui Matei Corvin. Turul este o invitație de a descoperi istoria inimii Transilvaniei.
Înscriere: clujguidedtours.ro
Asociația Cluj Guided Tours

11:00-14:00 **Descoperă arta locală**
Tur ghidat de artă și artizanat
Vizităm expoziții și ateliere diverse și cunoaștem artiști, creatori și inițiative active în Cluj-Napoca
Înscrieri: https://linktree/artcrawlcluj
ArtCrawl Cluj

14:30-17:30
Lumina din deal: itinerarul credinței românești în Cluj
Tur ghidat în limba română, Plecare de pe Strada Universității, din fața Statuii Sfânta Maria Protectoare. Pornind de la Biserica Sfânta Treime care a aprins Lumina pe Deal, vom străbate centrul istoric pentru a descoperi patrimoniul sacru ortodox și greco-catolic.
Înscrieri: clujguidedtours.ro
Ghizi de turism: Mădălin Moraru și Cristina Bolog / Asociația Cluj Guided Tours

POESIS

Str. Septimiu Albini nr. 77

19:00-21:00
Seară de Poezie Clujeană
POESIS aduce în prim-plan poezia autorilor clujeni, într-o seară dedicată lecturii și împărtășirii. Participanții sunt invitați să aducă, dacă doresc, o poezie scrisă de un autor local.
Înscrieri: www.homeofpoesis.ro/evenimente

TEATRUL MAGIC PUPPET

Bulevardul Eroilor 16

19:00 **„Clovnul acesta sunt eu”**
de Hatházi András cu Andreea Bolovan, regie: Kisó Kata Palocsay 12+

CLUJ HUB

10:00-20:00 **Cluj AI Buildathon**
Cluj AI Buildathon este un sprint intensiv de 48 de ore dedicat construirii de soluții AI cu impact real, axat pe execuție și pe rezolvarea unor provocări din comunitate, business, educație și viața urbană din Cluj.
Detalii și înscrieri aici:
https://buildathon.rotsa.ro/
ROTSA (Romanian Tech Startups Association)

MUZEUL ETNOGRAFIC AL TRANSILVANIEI

Memorandumului 21

Curtea Artelor și Meșteșugurilor
10:00-00:00 **Expoziție cu vânzare de minerale, Mineralia**
16:00-00:00 **Expoziție de unelte vechi pentru prelucrarea lemnului**
Expoziție de linguri realizate de membri Clubului Cioplitorilor Clujeni
Demonstrații și ateliere de cioplit, fierărie (cu Cristi Buia) și textile la fața locului

16:00-18:00 **Dezbatere cu invitați „Ce este și ce nu este patrimoniul cultural imaterial”**
moderator: Tudor Sălăgean
18:00-00:00 **Expoziție „Măști ale puterii”**
artă africană din colecția Alin Samochiș
19:00-21:00 **E por falar em Amor - Vorbind despre iubire**
conversații despre cultura braziliană
Eveniment multimodal, organizat de Ambasada Braziliei la București, Centrul Cultural Brazilian UBB Casa do Brasil, Institutul Guimarães Rosa și Muzeul Etnografic al Transilvaniei. În ambientul vizual creat de expoziția de tablouri ale unor artiști brazilieni, atașatul cultural al Ambasadei Braziliei la București, Dl Ronaldo Lima Vieira, împreună cu invitatele sale, dna Letícia Portella Milan de la Universitatea Federală din Santa Catarina și dna Andreea Constantin-Poppe prezintă proiectul de traducere a romanului autoarei braziliene Marina Colasanti E por falar em Amor - Vorbind despre iubire.
15:00-22:00
Sufrageria artelor și meșteșugurilor
lounge&bar de discuții și relaxare

MUZEUL MILITAR „MAREȘAL CONSTANTIN PREZAN”

12:00-00:00 **Vizitarea expozițiilor**
Muzeul prezintă istoria Transilvaniei și evoluția militară din Preistorie până în contemporaneitate, dar și activitatea Diviziei 4 Infanterie „Gemina”.
18:00 **Muzica militară a Diviziei 4 Infanterie „Gemina”**
Dirijor: Cpt. Daniel Munteanu

CASA NUMAÀ

Restaurant Galerie de Artă

12:00-21:00 **Expoziție de pictură**
Emanuel Bumbu
12:00-21:00 **Expoziție de sculptură**
Liviu Bumbu

MUZEUL MITROPOLIEI CLUJULUI

Piața Avram Iancu

11:00-18:00 **Program vizitare**
Expoziția permanentă „Tezaur de Artă Sacră și carte veche românească”, cu icoane pe lemn și sticlă, carte veche, obiecte de cult, portrete, veșminte și obiecte ale foștilor ierarhi ai Eparhiei Clujului.

URSUS®

HAI ÎN VIZITĂ LA MICROBERĂRIA URSUS DIN CLUJ, DE

ZIUA PORȚILOR DESCHISE, PE 23 MAI 2026.

ÎNSCRIE-TE AICI

SAU TELEFONIC LA +40 745 159 316,
MARȚI - SÂMBĂTĂ 12:00 - 20:00.
LOCURI LIMITATE.

/URSUSROMANIA/

18+ www.desprealcool.ro

ZILELE CLUJULUI

Creează legături

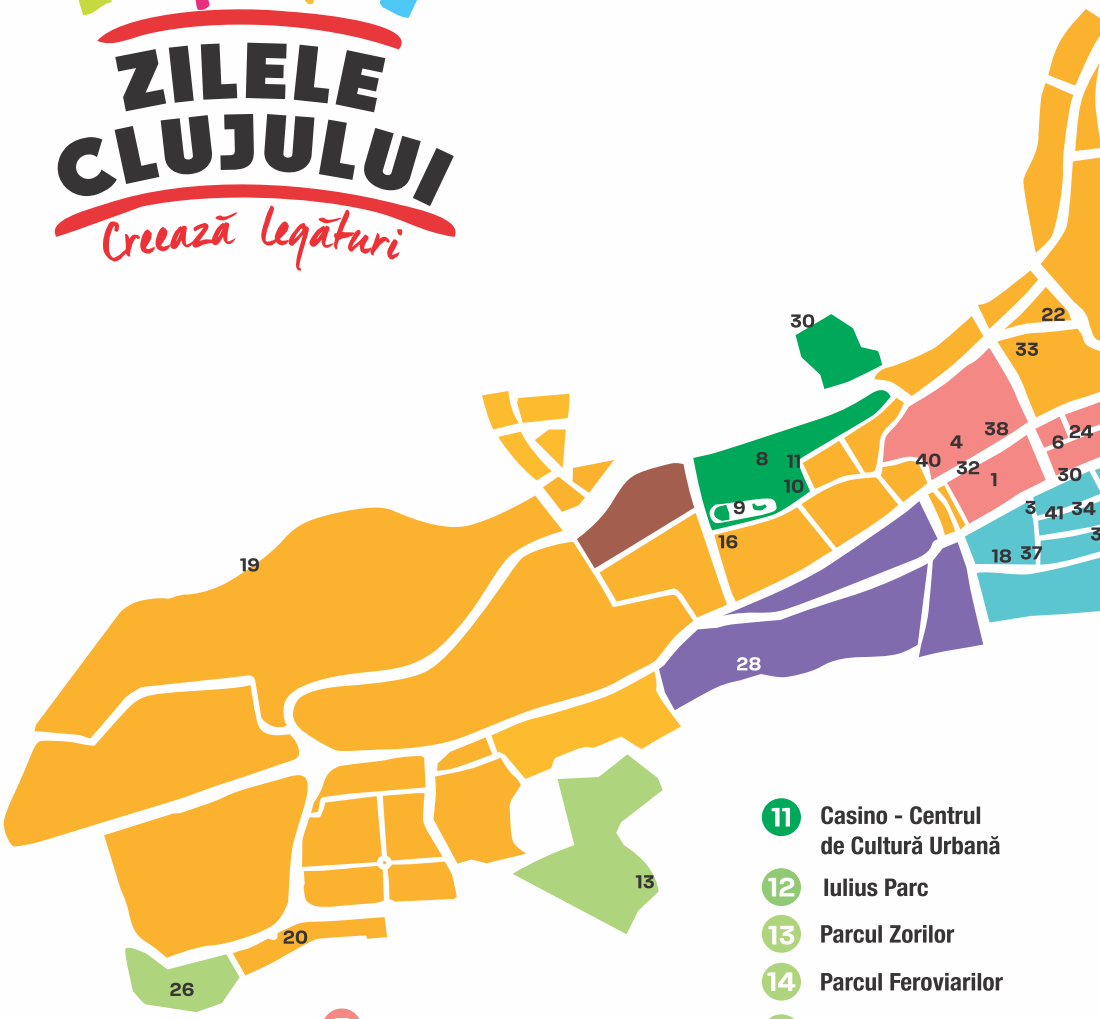

1. Piața Unirii
2. Str. Mihail Kogălniceanu
3. Str. Universității
4. Piața Muzeului
5. Bulevardul Eroilor
6. Str. Iuliu Maniu
7. Str. Emmanuel de Martonne
8. Parcul Central „Simion Bărnuțiu”
9. Lacul Chios
10. Foișor Parcul Central
11. Casino - Centrul de Cultură Urbană
12. Iulius Parc
13. Parcul Zorilor
14. Parcul Feroviarilor
15. Pavilionul Tinerilor
16. Zona străzii George Coșbuc
17. Piața Avram Iancu
18. Str. Potaissa și Zidul Cetății
19. Malurile Someșului, Plaja Grigorescu

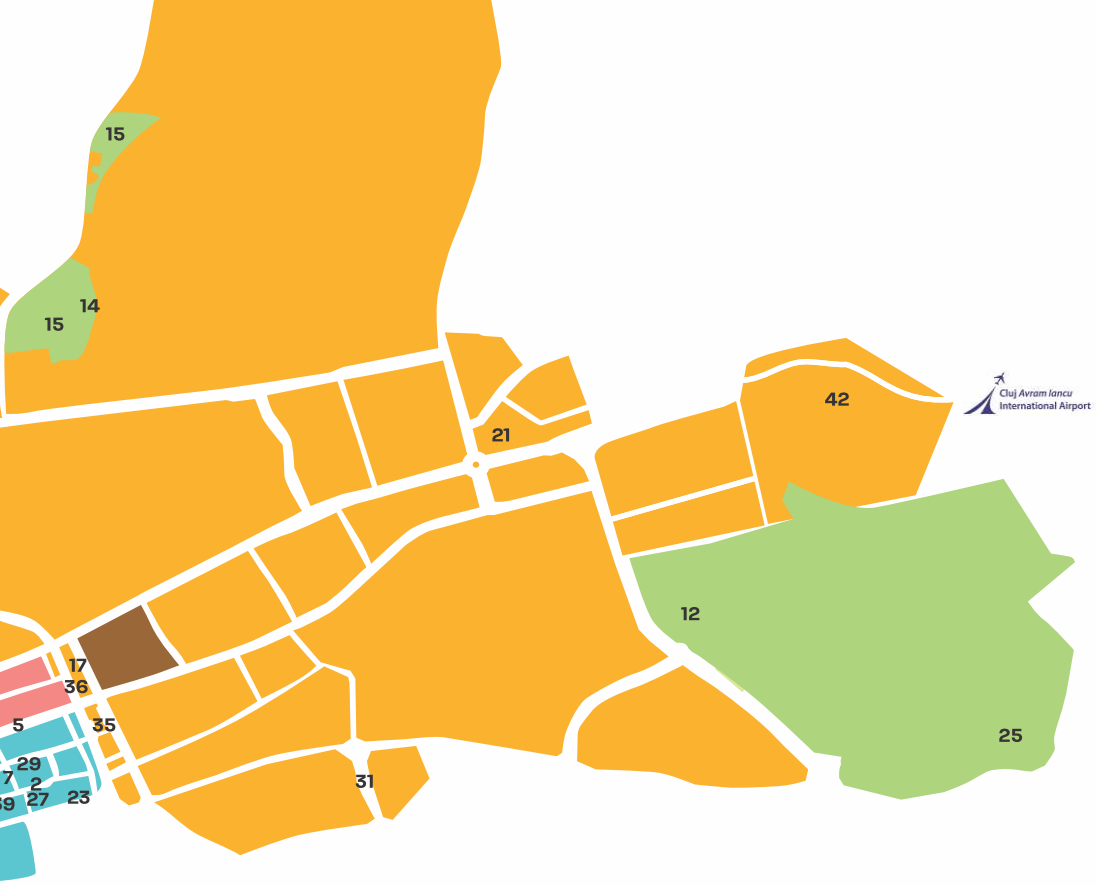

20 Cinema Dacia
21 Cinema Mărăști
22 Turnul Pompierilor
23 Turnul Croitorilor
24 Centrul pentru Tineret
25 Baza Sportivă Gheorgheni
26 Baza Sportivă „La terenuri”
27 Centrul Cultural German
28 Facultatea de Geografie și Campusul Hașdeu
29 Teatrul Magic Puppet
30 Dimir & Son Gallery
31 Poesis
32 Muzeul Etnografic al Transilvaniei
33 Cluj Hub
34 Facultatea de Studii Europene
35 Muzeul Militar „Mareșal Constantin Prezan”
36 Muzeul Mitropoliei Clujului
37 Muzeul Școlii Medicale Clujene
38 Casa NUMAÀ
39 Serviciul Județean Cluj al Arhivelor Naționale
40 Facultatea de Psihologie și Științe ale Educației
41 Strada Napoca
42 MINA Museum

PRIMĂRIA CLUJ-NAPOCA

CENTRUL DE CULTURĂ URBANĂ Cluj-Napoca

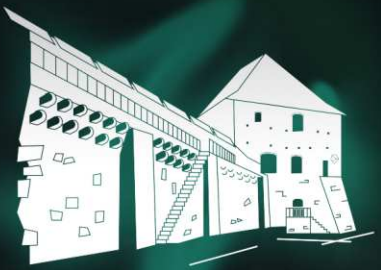

Noaptea Muzeelor

23 MAI 2026 | CLUJ-NAPOCA

Noaptea Muzeelor

23 MAI 2026 | CLUJ-NAPOCA

PESTE 30 DE SPAȚII CULTURALE DESCHISE ÎN TOT ORAȘUL
INTRARE GRATUITĂ ȘI REDUCERI LA MUZEE ȘI GALERII
TURURI GHIDATE ȘI EXPOZIȚII SPECIALE
PROGRAM EXTINS PÂNĂ LA MIEZUL NOPȚII ȘI DUPĂ

DESCOPERĂ TRASEUL ȘI PROGRAMUL INTEGRAL AICI:

noapteamuzeelorclujnapoca.ro

EthniCity

Festival Multicultural

str.
Mihail Kogalniceanu

22-24 Mai

Zilele Clujului

Culturi prezente

Venezuela • Cuba • Bangladesh • Sri Lanka • Italia • Belgia
Grecia • Arabia Saudită • Etiopia • Republica Moldova
America Latină • Țările Nordice • Siria • Brazilia
Ucraina • Romani • Grupul de Parteneriat African
Mexic • Columbia • Ecuador • Armenia • Peru
Portugalia • Japonia • Franța • Polonia • Turcia
Austria • Germania • Coreea de Sud • Palestina
Comunitatea Maghiară • China • India
Centrul de Cooperări Internaționale
Grădina Botanică „Alexandru Borza”
Clubul Internațional al Femeilor Cluj
Muzee UBB

Prezentat de:

Partener Principal:

Sponsorizat de:

Partener Tehnic:

VISA

Worldwide Partner

Din inima Clujului, în inima fotbalului

Plătește cu cardul tău Visa
și câștigă premii din lumea fotbalului,
inclusiv un pachet la finala Cupei Mondiale.

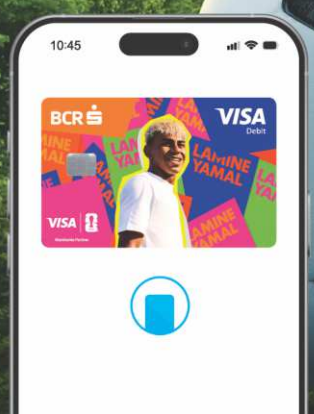

Meciul începe cu prima plată

VISA | BCR

Organizatori

ZILELE CLUJULUI Creează legături

PRIMĂRIA ȘI CONSILIUL LOCAL CLUJ-NAPOCA

Realizat cu sprijinul

WHY Not.us

FESTIVALUL GASTRONOMIC INTERNAȚIONAL

Locație: Strada Mihail Kogălniceanu

Joi	Vineri	Sâmbătă	Duminică
14:00 - 23:00	14:00 - 23:00	10:00 - 23:00	10:00 - 23:00

Parteneri:

la casa · TOKYO JAPANESE RESTAURANT · Plăcintăria STAN ȘI BRAN · POKKA · CHURROS by POKKA · QUARTZ CAFFE · BlackCock · YEP 'N YO · Bonas Prospăt de bun! · LIMONADERIA · CRISPYTERIA · ZHUOVAN · Papa la Șoni · MOLDOVAN · MEMO 10 · Madrione

DISTRIBUȚIE

DEER

Lider național în distribuția de energie electrică

- **444** stații de transformare **30.652** posturi de transformare
- **18** județe, **97.196** km², reprezentând **40,7%** din teritoriul României
- **18,03** TWh energie distribuită în 2025
- **205.942** km de rețea
- **4.011.269** consumatori
- O echipă de peste **6.200** de angajați
- Peste **3,3 miliarde** de lei investiți în infrastructura energetică în ultimii 5 ani

*date valabile la 31.12.2025

ACTIVITĂȚI PRINCIPALE

- Racordarea la rețeaua de distribuție a consumatorilor, prosumatorilor și producătorilor de energie electrică
- Distribuția energiei electrice pentru fiecare consumator
- Măsurarea și gestiunea energiei electrice consumate
- Executarea de lucrări de reparații, retehnologizări și investiții pentru dezvoltarea rețelelor electrice de distribuție

Central Park

WINE FESTIVAL

21 – 24 mai

Parcul Central *Simion Bărnuțiu*

ZILELE CLUJULUI
Creează legături

POWERED BY
AMPRENTA®
advertising

VMAX
CLUJ-NAPOCA

THE ULTIMATE
KARTING EXPERIENCE
PENTRU ADULTI SI JUNIORI

CIRCUIT 500 M SUPRAETAJAT
36 KARTURI ELECTRICE
SIGURANTA PE PRIMUL LOC
BAR

NE VEDEM PE CIRCUIT

vmaxcluj.ro
Str. Fabricii de Zahăr 165

La mulți ani, Cluj!

Răsfață-te acum și plătești în 3 ani

Portează-te la NELIMITAT 5G, de la 3€/lună

Asigurare ecran inclusă 2 luni

BuyBack în magazine cu flip

de la **8€**/lună

SAMSUNG
Galaxy Buds4 Pro

de la **15€**/lună

SAMSUNG
Galaxy Watch8

de la **30€**/lună

SAMSUNG
Galaxy S26 Ultra

Together we can

EasyTech

Ofertă valabilă între 1 aprilie - 31 mai 2026 , în limita stocului. Plata se poate face eșalonat în până la 36 de rate. Rata variază în funcție de abonamentul ales, prin portare sau migrare de la cartela Vodafone, pe perioada minima de 24 de luni. Programul BuyBack Flip include exclusiv smartphones și este disponibil doar în magazinele Vodafone. Oferta RED Unlimited la 3€/lună este valabilă la portarea unui număr la abonament pe minim 24 luni, în rețeaua Vodafone pentru clienții existenți și a minimum 2 numere pentru clienții noi, până la 31 mai 2026, cu posibilitatea de prelungire. Prețul abonamentului RED Unlimited este 3€ lunar în primele 12 luni și 4€ lunar din luna a 13-a, pe toată perioada contractuală. Asigurarea de ecran este inclusă în primele 2 luni, doar pentru smartphone, iar din luna a 3-a costul va fi de 2,5€ sau 4,5€/lună, în funcție de valoarea și modelul ales. T&C, eligibilitate, excluderi, taxe de franșiză: vezi detalii în magazine. Asigurarea este subscrisă de Assurant Europe Insurance N.V, înregistrată în Paasheuvelweg 1, 1105 BE Olanda, la supraveghetorul: De Nederlandsche Bank N.V. numărul R161237. Înregistrat la Autoritatea de Supraveghere Financiară din România, cu dreptul de a furniza servicii direct. Detalii în magazinele Vodafone și Telekom și pe www.vodafone.ro

S.C. CORAL IMPEX S.R.L. ®

DERATIZARE
DEZINSECȚIE
DEZINFECȚIE
TRATAMENTE FITOSANITARE

Locul 1 la nivel național pe domeniul de activitate;
Experiență de peste 25 ani;
Activitate premiată atât național cât și internațional;
Eficiență garantată;

Certificări
ISO 9001 (Calitate);
ISO 14001 (Protecția mediului);
ISO 45001 (Sănătate și securitate în muncă);
ISO 22000 (Siguranța alimentului);
ISO 27001 (Securitate informațională).

Cluj Napoca, Str. Oașului, Nr.37
Tel:0264/595606, E-mail: coral_clujnapoca@coralimpex.ro

www.coralimpex.ro

youngworks.ro

young® | AFIȘAJ ȘI PRODUCȚIE PUBLICITARĂ

ZILELE CLUJULUI
Creează legături

DUMINICĂ 24 MAI

PIAȚA UNIRII

09:30 **CROSUL UNIVERSITĂȚILOR CLUJENE**

13:00-21:00 **PHOTOBOOTH**
Infopoint turistic - Centrul de Informare Turistică al Municipiului Cluj-Napoca, Centrul Național de Informare și Promovare Turistică al Județului Cluj

13:00-21:00 **RoboVR**
Descoperă orașul în realitatea virtuală!

12:00-18:30 **ANIMAȚIE STRADALĂ**
Teatrul Magic Puppet

16:00-22:00 **ANIMAȚIE STRADALĂ**
Creatorul-spectacole de înaltă ținută artistică

12:30 **REGAL FOLCLORIC**

- Ansamblul folcloric Armonia Seniorilor
- Grupul vocal-instrumental Speranța
- Centrul Seniorilor Observator – Grupul vocal Tradiții Ardelene
- Roxana Poiană
- Mariana Sfechiș
- Adriana Irimieș
- Mihaela Grindean
- Daria Teodora Vasile
- Andra Cocian
- Ansamblul folcloric Mărțișorul, Cluj-Napoca
- Ioan Bocșa și Grupul din Ansamblul de muzică tradițională românească Icoane
- Ansamblul folcloric Românașul
- Ansamblul de dans popular „Struguraș" și artista Silvia Zăgoreanu - *moment artistic oferit de orașul înfrățit Ungheni în moment aniversar: 10 ani de înfrățire Cluj-Napoca, România-Ungheni, Republica Moldova*
- Ana Ilca Mureșan
- Marius Ciprian Pop
- Sava Negrean Brudașcu
- Formația Romano
- Ansamblul folcloric Zurboló
- Ansamblul de dansuri grecești Ithaki
- Ansamblul folcloric Tradiții Someșul Napoca
- Lavinia Goste
- Aurel Tămaș
- Ansamblul focloric Dor Transilvan
- In memoriam Dumitru Fărcaș - Cristian Totpati
- Valeria și Traian Ilea
- Oana Bozga-Pintea
- Florian Rosan
- Lucia Potra
- Amalia Chiper
- Inga Trofim
- Maria Golban Șomlea
- Ionut Koblicska

STRADA MIHAIL KOGĂLNICEANU

FESTIVALUL GASTRONOMIC INTERNAȚIONAL

10:00-23:00

Cu prilejul sărbătoririi a 50 de ani de înfrățire Cluj-Napoca, România-Köln, Germania, *standul german DWNT va pregăti ateliere de gătit și quizuri cu premii, degustări de bunătăți și demonstrații culinare, precum și cursuri scurte și interactive de limba germană susținute de Gutenberg Studentenverein și DWNT, completate de scurte activități de tip „fun psychology".*

PROGRAM SCENĂ

16:30-17:00 **Genessis Dance Studio**
17:30 **Music Haeven**
18:15 **Andreea Silochi**
19:00 **Silvia Baciu Trio**
20:00 **Școala de muzică Voltaj Academy**
21:00 **Be Right Band**

10:00-22:00

EthniCity
Festival Multicultural

Prin artă, muzică și comunicare se creează spațiul ideal pentru consolidarea relațiilor etnice dintre cetățenii români și cei de naționalitate diferită.

11:00-11:45 **Live True Music: Bogdan Ionuț / Frigur Botond**
13:00-14:00 **Argentinian Tango**
14:00-15:30 **Traditional Multicultural Concert by Cercul Întreg**
str. Mihail Kogălniceanu
15:00-15:30 **Dance with Sonrisa**
15:30-16:40 **Ukrainian Music Vibes**
17:00-18:00 **Palestinian Heritage**
18:00-19:00 **Latino Dance Workshop**
19:00-19:30 **Zumba, Brazilian Rhythms**
19:30-19:50 **The Hellenic Union from Romania, Cluj Branch**
20:00-21:00 **Son de Napoca Band, Corazón Latino en Transilvania**
21:00-22:00 **Mădălina Ioana Petre Duo, Guitarra Brasileira**

STRADA UNIVERSITĂȚII

16:00-16:40 / 18:00-18:40
Moment artistic Fantasya Carousel
Creatorul-spectacole de înaltă ținută artistică

16:00-22:00 **Animație stradală**
Creatorul-spectacole de înaltă ținută artistică

16:30-17:00 / 20:00-20:30 / 21:00-21:30
City Jazz Hub - coordonator Dima Belinski

BULEVARDUL EROILOR

14:00-21:00
Caricaturi la cornet

19:00-19:40, 20:30-21:10
Grande Madame
Creatorul-spectacole de înaltă ținută artistică

PIAȚA MUZEULUI

10:00-22:00 **Târgușu' Vintage**

14:00-21:00 **Caricaturi la cornet**
în fața Casei Matei Corvin

18:30-19:00 / 20:00-20:30
Momente de bucurie cu Young Famous Orchestra
în fața Casei Matei Corvin

PROGRAM SCENĂ

11:00 **Vasilache și Mărioara în jurul lumii**
spectacol în limba română 5+
Teatrul de Păpuși Puck
16:45 **Flashmob by Attitude**
17:00 **Elf's Music Vibes**
18:00 **Boemis**
19:00 **Me and my piano, cu Patriciu Pop**
20:00 **Soiree**
21:00 **Desperado**

STRADA IULIU MANIU

10:00-20:00 **Catrafusale**
Garage sale caritabil adresat tuturor celor pasionați de cumpărături sustenabile
Rotaract Visio Cluj-Napoca

CENTRUL PENTRU TINERET

Clujul pentru toți - împreună scriem povestea orașului

10:00-12:00 **Ateliere creative de personalizare suveniruri: pictură pe pietre, modelaj în lut**

12:00-13:30 **Board games**

14:30-16:00 **Grădina prieteniei: grădinăritul ca formă de terapie pentru dezvoltarea empatiei și a combaterii stereotipurilor**
Asociația TB Think Big, Asociația EDUCATIV și Colegiul Economic Iulian Pop Cluj-Napoca

PARCUL CENTRAL „SIMION BĂRNUȚIU"

12:00-23:00
FESTIVALUL DE VIN

PROGRAM SCENĂ

11:00 **Secretul lui Oz**
spectacol de teatru pentru copii
Teatrul Magic Puppet

16:30 **Let's Play - Concert caritabil**
pentru copiii nevăzători din Cluj evenimentul aduce pe scenă tineri artiști nevăzători din țară

18:00-22:00 **Rock in the Park**
Seară aniversară Altar:
35 de ani de energie pură
Un eveniment care aduce împreună generații de fani și celebrează spiritul rock autentic în inima parcului transformând duminica într-o adevărată sărbătoare a energiei live.

18:00 **Clonța**
19:00 **METALMILITIA-Tribut Metallica**
20:00 **Trident**
21:00 **ALTAR XXXV**

10:00-22:00
Târgul Meșterilor Populari
Meșteri români, maghiari, romi, moldoveni, coreeni și ucraineni își vor demonstra măiestria cu ateliere la fața locului, iar produsele acestora pot fi achiziționate de către participanți.

11:00-18:00
Ateliere și demonstrații meșteșugărești pentru toate vârstele: roata olarului, pictură pe ceramică, țesut, cusături, podoabe din mărgele, împletituri și pictură pe față. Programul include și ateliere susținute de meșteșugari din Suwon, Coreea de Sud, dedicate artei tradiționale coreene din paie de orz
Asociația Meșterilor Populari Clujeni

Materiale promoționale, cărți și reviste, photo booth, jocuri și jucării

12:00-14:00 **„Pași mici, creații mari atelier cu melci pufoși"**
vârsta recomandată 6+ ani

14:00-15:00
„Dă culoare eroului tău preferat!"
vârsta recomandată 5+ ani

16:00-17:00
Ora poveștilor în limba engleză
vârsta recomandată 4-7 ani

18:00-20:00
„Joacă, răsete și strategie"
Biblioteca Județeană „Octavian Goga"

10:00-20:00
Ateliere de pictură cu apă și colorat
Editura Usborne - Cărticim împreună

10:00-15:00
Atelier de artă și știință creativă

15:00-20:00
Atelier demonstrativ de Hair Styling
Colegiul Tehnic „Ana Aslan" și Clubul „Durabil" al Colegiului Tehnic „Ana Aslan"

16:00-17:00 **Atelier stradal de artă creativă turcească „Vino să cunoști cultura turcească!"**

16:00-16:30 **Laleaua mea**
Atelier de design, Prof. Pınar Yıldızhan, specialist în tehnologii de producție vestimentară și design vestimentar

16:30-17:00 **Laleaua ca motiv în imprimarea țesăturilor turcești**
Prof. Reyhan Çelik, profesor principal de Limbă și Literatură Turcă
İstanbul Beylerbeyi Sabancı Olgunlaşma Enstitüsü, Republica Türkiye

17:00-18:00 **Atelier de robotică. Design și imprimări 3D**
AFA Robotics

10:00-20:00 **Cafea turcească la nisip și ceai negru**
Asociația Turkish Multicultural Business Consortium și Institutul de Turcologie, Universitatea „Babeș-Bolyai"

10:00-16:00
Ateliere interactive pentru mediu
Prin activități practice și scenarii din viața reală, participanții descoperă cum să reducă risipa, să folosească responsabil resursele și să devină parte activă dintr-o comunitate mai verde.

10:00-16:00
Obținerea biocombustibilului din ulei uzat alimentar

Participanții vor vedea cum uleiul uzat se transformă în biocombustibil în comparație cu motorina clasică. Știință aplicată, realizată de elevi, pentru comunitate.

12:00-20:00
Ateliere Societatea Ornitologică Română
Atelier Păsările Clujului bazat pe Atlasul Păsărilor Clujului
Ateliere de identificare vizuală și auditivă a păsărilor
Atelier de colorat păsări

11:00-13:00, 16:00-19:00
Stand Cursa de Rățuște
Atelier de face painting pentru copii
Rotaract

11:00-12:30
Atelier de pictură basoreliefuri
Asociația Noua Acropolă

11:00-13:00 **Atelier de benzi desenate**

14:00-15:00
Atelier pentru părinți despre cum să citească participativ cu copiii

16:00-19:00 **Expoziție cu ilustrații și benzi desenate**
Asociația Teach for Romania

10:00-20:00 **Atelier „Ce ai face dacă ai fi primar pentru o zi?**

10:00-20:00 **Ochii cartierelor**
Fii un factor activ de rezolvare a problemelor din cartierul tău

12:00-14:00 **Teste interactive de implicare cu publicul: „Ai mers la vot? Ai semnat vreo petiție?”**

19:00 **Civic Remix - Jam session urban**
Asociația Polylogos

10:00-20:00 **Atelier de colorat**
Asociația Salvați Copiii

10:00-20:00 **Escape Room**
Asociația Nevăzătorilor din România, filiala Cluj

ZONA DE AVENTURĂ

Walking Month 2026
Ținem educația în mișcare

11:00-13:00 **Mișcare cu alpaca**
Dog Assist

12:00-16:00
Curs reparații & întreținere bicidete
Beard Brothers

12:00-19:00 **Demonstrații handbike**
Caiac Smile
Participarea se face pe bază de înscriere, realizată la fața locului

10:00-20:00 **Fun Zone**
panou escaladă, tir cu arcul, teren mini golf, giant jenga, potcoavele, pod indian, tiroliană, șah, X și O, darts, slack line, plasă de escaladă, petanque, corn hole, teren volei, badminton, fussball

12:00-19:00
Adoptă un prieten pe viață
Campania „Adoptă un prieten pe viață” ajunge la Zilele Clujului alături de câteii Centrului de gestionare a câinilor fără stăpân. Te așteptăm la standul dedicat pentru a-i cunoaște și pentru a afla mai multe despre procesul de adopție.

12:00-18:00
Animație stradală
Teatrul Magic Puppet

14:00-21:00 **Caricaturi la cornet**

16:00-19:00 **Jocuri și activități asistate de câini „Pawsitive Time”**
Asociația Dog Assist

LACUL CHIOS

10:00-13:00, 15:00-19:00
Caiac pe Lacul Chios
eveniment adresat persoanelor cu nevoi speciale - Asociația Club Sportiv Caiac Smile

ZONA CASINO

Zilele Clujului împreună cu sportivii Clubului Universitatea

12:00-14:00
Demonstrații și inițiere rugby masculin
Demonstrații și inițiere fitness

10:00-13:00, 16:00-19:00
Ateliere de robotică
Construire și programare a roboților LEGO (pentru copii) | Dezvoltare și programare de roboți Arduino (pentru adolescenți) | Echipa TETRIC - prezentare proiect LEGO - competiție Hong Kong
Codemy - clubul de tehnologie pentru copii și adolescenți

Ateliere și activități pentru copii și adulți organizate de comunitatea ucraineană din Cluj-Napoca

11:00-19:00 **Autodescoperire și relaxare prin sahaja yoga meditație**

11:30-13:30 **Jocuri distractive și atelier creativ de lucru manual**

12:00-13:30
Modelare din plastilină cu aer

13:30-14:00
Atelier de jocuri de pantomimă

ZONA DINSPRE STR. GEORGE COȘBUC

17:00-19:00 **Qigong și Taiji (taichi)**
Înscrieri: 0755335276
Asociația Qigong Taiji Cluj

Sunetul Orașului - De la ascultat la cântat by Rock Academy

11:00-18:00 **Ateliere deschise**
Sesiuni ghidate de profesori, în care participanții testează instrumente și ajung rapid să producă un sunet sau un ritm recognoscibil.

19:00-21:30 **Community Karaoke**
Participanții se pot înscrie pentru a cânta karaoke într-un cadru relaxat și prietenos. Asociația ArtDeal și Școala de muzică Rock Academy

CASINO - CENTRUL DE CULTURĂ URBANĂ

10:00-20:00 **Sultanele Palatului Otoman și Grădinile de Lalele: Splendoare, Eleganță și Patrimoniu Cultural**
expoziție
Institutul Sabancı Beylerbeyi, Istanbul, sub egida Ministerului Educației Naționale al Republicii Türkiye și Centrul Documentar Expozițional „Ibrahim Müteferrika”, aparținând Asociației Turkish Multicultural Business Consortium

10:00-20:00
Atelierul de artă și reciclare creativă
Clubul „Durabil”

12:00-13:00 **Laleaua mea**
atelier de design, Prof. Pınar Yıldızhan, specialist în tehnologii de producție vestimentară și design vestimentar İstanbul Beylerbeyi Sabancı Olgunlaşma Enstitüsü

13:00-14:00 **Laleaua ca simbol în imprimarea țesăturilor turcești**
Prof. Reyhan Çelik, profesor principal de Limbă și Literatură Turcă İstanbul Beylerbeyi Sabancı Olgunlaşma Enstitüsü

14:00-15:00 **Jurizarea și premierea creațiilor vestimentare realizate de elevii de la Colegiul Tehnic „Ana Aslan"**

16:00-17:00
Vino să cunoști cultura turcească
atelier stradal de artă turcească
Prof. Reyhan Çelik și Prof. Pınar Yıldızhan, İstanbul Beylerbeyi Sabancı Olgunlaşma Enstitüsü, Türkiye.

20:00-21:00
Atelier de robotică. Design și imprimări 3D
AFA Robotics

ESPLANADĂ CASINO

10:00-20:00
Africa. Lumea celor neîmblânziți
expoziție de fotografie Gianluca D’Amico

16:00-18:00
Dansul nu are vârstă
Frizzante Dance Studio

18:00-20:00
Dans pentru viață
Asociația Redescoperă Fericirea

FOIȘOR

16:00-18:00
Dansul nu are vârstă
Frizzante Dance Studio

PARCUL FEROVIARILOR

10:00-23:00
PICNIC Boutique
Asociația Why Not Us

ZILELE CLUJULUI
Creează legături

DUMINICĂ 24 MAI

10:00-20:00 **Handmade Transilvania**
artă, craft&ateliere creative

10:00-22:00 **EDUSPHERA**
educație imersivă

Instalație imersivă, concepută ca o capsulă experiențială în care publicul este introdus într-un mediu audiovizual 360°, bazat pe proiecții sincronizate și sunet spațial.

Tipuri de conținut:
- Cosmos
- Reinterpretarea digitală a operelor lui Constantin Brâncuși
- Avatar AI „Dialog cu Brâncuși”
- Artă abstractă

Realizat în cadrul Proiectului SpinIT (Boosting Smart Specialization and Encouraging Spinoffs in IT across the Danube Region) implementat de Primăria Cluj-Napoca). Activitate susținută de Programul Interreg Regiunea Dunării, cofinanțat de Uniunea Europeană.

10:00-12:30
Povești în spațiul comun
desene pe asfalt - Asociația ArtiVistory

10:00-18:00
Nutriție pe înțelesul tuturor
Asociația Wello

10:00-21:00 **Activități educative pentru copii - workshop IT**
Logiscool

OPEN ROBOTICS LAB by ACES

O inițiativă educațională interactivă organizată în cadrul proiectului SpinIT (Boosting Smart Specialization and Encouraging Spinoffs in IT across the Danube Region) implementat de Primăria Cluj-Napoca, care oferă participanților oportunitatea de a explora concepte de robotică, programare și tehnologii emergente. Proiect este susținut de Programul Interreg Regiunea Dunării, cofinanțat de Uniunea Europeană.

10:00-11:30 **Detective CAD**
În loc să asambleze ceva fizic, copiii devin „detectivi”. Pe laptop sunt deschise modelele 3D ale roboților din sezoanele trecute. Ei trebuie să găsească anumite piese ascunse în model și să înțeleagă cum se mișcă.

OPEN ROBOTICS LAB by ACES

11:30-13:30 **Workshop Robotică (modelare)**
tinerii de peste 11 ani încep tutorialul de Fusion 360 pentru a înțelege cum sunt proiectate piesele mecanice

14:30-16:30 **Workshop programare**
Participanții încarcă codul scris pe robot și observă cum se comportă acesta în realitate.

16:30-17:30 **Labirintul**
Testul de îndemânare: Controlul robotului printr-un labirint.

17:30-18:00
Descrie/Ghicește & Mima
Activități de final pentru relaxare: Comunicare tehnică prin joc și interacțiune amuzantă cu robotul Tracey

CLINICA SANTE la Zilele Clujului

10:00-11:00, 19:00-20:00
Atelier creativ „Micii Anatomiști”
desenează corpul uman și expune-ți creația în mini galeria noastra

11:00-12:00, 14:00-15:00
Roata Surprizelor

12:00-13:00, 16:00-17:00
Cursa cu saci, cu premii

13:00-14:00, 18:00-19:00
Atelier „micii festivalieri”
tatuaje temporare colorate
(zâne, dinozauri, animale și supereroi)

15:00-16:00 **Atelier „Magia Baloanelor”**

17:00-18:00, 20:00-22:00
Health Fun Challenge
rebusuri și mini jocuri despre corp și sănătate
tombolele și Mystery Prize Box, cu premii, surprize și vouchere pentru SANBIOM - testarea avansată a microbiomului intestinal

HEALTH TALKS PENTRU PĂRINȚI
părinții pot lua parte la sesiuni de prevenție și dialog cu medicul dinicii despre microbiom, screening Babeș-Papanicolau, ApoB vs LDL și sesiuni Ask the Doctor

11:00-11:45 **Mini omul de știință**
spectacol de teatru pentru copii
Teatrul Magic Puppet

12:00-14:00, 16:00-18:00
Pictură pe față și modelaj baloane

12:00-19:00
„Ruleta prevenției și a primului ajutor”
joc educativ prin care participanții descoperă informații esențiale despre prevenție, sănătate și intervenții de bază în situații de urgență

Activități de informare
voluntarii oferă flyere și prezentări scurte pe teme precum: vaccinare, ABC-ul primului ajutor, AVC, spălatul corect pe mâini, stil de viață sănătos

13:30-14:00 **Majorete Magic**

14:00-14:30 **Majorete Eclipse**

14:30-15:00 **Majorete Deja-Vu**

15:00-22:00 **Parcul Cosmic**
observații astronomice prin telescoape
Observator Astronomic Mobil COȚMIC

15:00-18:00 **FUGI ÎN CURTEA ȘCOLII**
Powered by msg Romania
Copiii vor putea practica sporturi ca atletism, baschet, handbal, fotbal, tenis, volei, precum și jocurile copilăriei:rațele și vânătorii, leapșa sau șotron

15:30-16:00 **Clasa de Zumba**
pregătește-te să te miști fără încetare pe ritmuri de salsa combinate cu merengue, reggaeton și samba

16:00-17:00 **Lecție de salsa în aer liber**
Latin Beat Dance Company

18:00 **MIDDAY SNACK**
Comunitatea se adună la masă unde ne bucurăm de produse locale și deschidem un dialog despre hrana sustenabilă,rețete cu ingrediente bio și modalități prin care promovăm distribuirea acestora în comunitate.
Eveniment organizat în cadrul proiectului Turn The Tables (co-finanțat prin programul european DEAR), implementat de Primăria Cluj-Napoca

PAVILIONUL TINERILOR
Parcul Feroviarilor

09:00-21:00 **Galeria Cosmică**
expoziție de astrofotografie
Observator Astronomic Mobil COȚMIC

16:00-19:00 **Laboratorul Cosmic**
activități pentru copii
Observator Astronomic Mobil COȚMIC

MALURILE SOMEȘULUI

Avanpremiera Vamos a la Playa 2026, Plaja Grigorescu

12:00-23:00 **Expoziția concursului școlar “Reflow the River - Urban splash pe plaja Grigorescu”**

12:00-23:00
Boho style lounge bar&picnic

17:00-19:00
Atelier de creație artistică pentru cei mici

17:00-19:00 **Atelier de petanque**

17:00-19:00 **Atelier de table**

16:00-17:00 **Școala de dans Latino cu Fidias Vasques.**
samba, bachata, merengue și alte dansuri pe ritmuri sudamericane

17:30-23:00 **Seară de loisir în lounge cu DJ Magda, DJ Hossu, DJ Levi**

BAZA SPORTIVĂ GHEORGHENI

12:00-20:00 **Provocări pe patine cu rotile (role disco) și concursuri cu premii**
Skateland

BAZA SPORTIVĂ LA TERENURI

11:00-11:45 **Micul Prinț**
spectacol de teatru pentru copii
Teatrul Magic Puppet

12:00-15:00 **EcoFun**
Experimente Științifice și Aventuri Sustenabile!
Activități științifice și de sustenabilitate realizate în colaborare cu QUB Education și Asociația Art Mirror. Vârstă recomandată: 5+

12:00-15:00 **FUGI ÎN CURTEA ȘCOLII**
Powered by msg Romania
Copiii vor putea practica sporturi ca atletism, baschet, handbal, fotbal, tenis, volei, precum și jocurile copilăriei: rațele și vânătorii, leapșa sau șotron

12:00-14:00, 16:00-18:00
Pictură pe față și modelaj baloane

12:30-13:30 **Aerial dance:**
spectacol de dans aerian și pole art, unde mișcarea, forța și grația se împletesc într-o serie de momente artistice variate.

12:00-14:00 **Secretele Pianului**
un atelier deschis tuturor celor curioși să descopere frumusețea pianului. Participanții vor învăța noțiuni de bază, vor explora sunete și vor avea ocazia să cânte primele lor linii melodice.

14:30-15:30 **Urban Dance Lab**

15:30-16:00 **Clasa de Zumba**
pregătește-te să te miști fără încetare pe ritmuri de salsa combinate cu merengue, reggaeton și samba

16:00-17:00 **Two To Tango**

IULIUS PARC

Târg Științific ARGO
eveniment care urmărește să aducă domeniul STEAM mai aproape de publicul larg prin intermediul demonstrațiilor științifice

12:00-18:00 **Descoperiți lumea microscopică, cum știința se îmbină cu arta prin lumini, sunete și acuarele, dar și tehnici de prim-ajutor**
Asociația Studenților Fizicieni din Universitatea Babes-Bolyai

CINEMA DACIA

16:00-17:45 **Proiecții anime: A Whisker Away**
Anime Culture Club

19:00, 21:00 **Proiecíții anime: Promare**
Anime Culture Club

15:00-20:00 **Gaming community**
(sala mică) - FreezeLive

15:00-20:00 **Jocuri japoneze**
(foaier) - Centrul Cultural Japonez

CINEMA MĂRĂȘTI

10:00-20:00 **Expoziție de pictură**
elevii școlii din comuna Baciu, îndrumați de Anica Pojar

11:00-13:00 **Madagascar 2 (2008)**
proiecție de desene animate dublate în limba română

13:00-15:00 **Regal folcloric, susținut de iubitori ai culturii și tradițiilor românești**
Asociația De la lume adunate și-napoi la lume date

17:00-18:30
Piesa de teatru „Acum ori niciodată”
Ateneul Transilvania „Trupa de comedie”

TURNUL POMPIERILOR

12:00-20:00 **Diving in Utopia**
Hermina Csata și Mira Marincaș

12:00-20:00
Turnul Pompierilor de-a lungul timpului - Expoziție foto-documentară
Asociația Clujul de Altădată, Centrul de Cultură Urbană Turnul Pompierilor

12:00-16:00
Atelier de pictura și desen colaborativ
alături de artiștii plastici: Mircea Ardeleanu, Marius Jucan, Szilard Hertzeg

TURNUL CROITORILOR

12:00-20:00 **Orașul și Academia, Colegiul Major Iezuit din Cluj - Academia Claudiopolitană. Prima instituție de învățământ superior din România. De la întemeierea din 1581 la re-inaugurarea din 1698**
expoziție foto-documentară
Universitatea Babeș-Bolyai

12:00-20:00
Turnul Croitorilor de-a lungul timpului
expoziție foto-documentară
Muzeul Național de Istorie a Transilvaniei, Asociația Clujul de Altădată

12:00-20:00
Expoziție de haine reinterpretate
Cornel Crișan

12:00-20:00 **Fluxus Mirabilis**
expoziție de textile, fotografie și desen
Hermina Csata și Mira Marincaș

STRADA POTAISSA ȘI ZIDUL CETĂȚII

Tabăra Istorică

10:00-20:00
Carusel medieval pentru copii

10:00-20:00
Ateliere de hârtie manuală, ateliere de pictură blazoane medievale, fierărie, pielărie, monetărie, plante medicinale, țesătorie și fierărie, prelucrarea metalului, prelucrarea lemnului, mozaic, jocuri antice, tehnici de mânuirea armelor, instrucția recruților

10:00 **Trezirea la viață a taberei medievale și antice**

11:00 **Merele de aur și zmeii**
spectacol de teatru de păpuși tradiționale

11:30 **Atelier de confecționare de păpuși tradiționale**
Atelier de hârtie manuală

12:00 **Uwe Dai și Dareos - Gladiatorii de la Survivor!**
Au supraviețuit, au luptat și au câștigat… și acum vin să ne spună tot! Hai să-i cunoaștem!

13:00 **Școala de gladiatori**

13:30 **Atelier de pictură pe scuturi medievale pentru copii**

14:00 **Demonstrații de duel cu diferite arme medievale**

14:30 **Atelier demonstrativ de confecționare de măști de Commedia dell'arte**

15:00
Jocuri medievale si antice pentru copii

16:00 **Pe lama spadei**
demonstrații interactive

16:30 **Antrenarea cavalerilor**
pregătirea copiilor cavaleri pe un cal de lemn în mișcare

17:00 **Lupte de gladiatori (Ludus Ursus Nigrus şi Ludus Apulensis)**

18:00 **Școala medievală de instrucție a scutierilor**

19:00
Confruntarea finală a dacilor cu romanii

DIMIR AND SON GALLERY
Călărașilor 1

18:00-22:00 **LIT FROM WITHIN**
expoziție de pictură
Photo Romania Futures Artists
expoziție de fotografie

CENTRUL CULTURAL GERMAN
Universității nr. 7-9

14:00-18:00 **Unfolding Realities:**
AR Stories
Expoziție de realitate augmentată
Above and Beyond | Andra Purdea
Memory Pills | Agata Olteanu
We AR Culture | KOMITI & Various Artists
Expoziția reunește trei proiecte care explorează intersecția dintre imaginație și tehnologie, invitând publicul să redescopere lumea prin filtre digitale și experiențe interactive.

TURURI GHIDATE

11:00-13:00, 18:00-20:00
Cluj-Napoca - the Treasure City
Tur ghidat în limba engleză, plecare din Piața Unirii, Statuia lui Matei Corvin. Turul este o invitație de a descoperi istoria Inimii Transilvaniei.
Înscriere: clujguidedtours.ro
Asociația Cluj Guided Tours

11:00-14:00 **Clădiri și povești**
Tur ghidat de arhitectură
Vizităm obiective de arhitectură semnificative pentru istoria orașului și discutăm despre provocările și impactul arhitecturii și urbanismului
Înscrieri: https://linktr.ee/artcrawlcluj
ArtCrawl Cluj

MINA MUSEUM

10:00-21:00 **IMMERSIVE SPACE**
Zeii Olimpului
În inima oceanului
Egiptul Antic
Dinozaurii
Van Gogh
Kandinsky
NEW MEDIA INSTALLATIONS
MINA KIDS
Acces gratuit în baza rezervării prealabile pentru fiecare spațiu:
www.minamuseum.com/ro/mina-cluj

POESIS
Str. Septimiu Albini nr. 77

19:00-21:00
Seară de Poezie Clujeană
Sunteți invitați la POESIS, o seară care aduce poeziile autorilor dujeni în mijlocul nostru.Fiecare participant este încurajat să aducă, dacă dorește, o poezie scrisă de un autor din orașul nostru și să o împărtășească în cadrul serii.
Înscrieri: www.homeofpoesis.ro/evenimente

TEATRUL MAGIC PUPPET
Călărașilor 1

18:00 **„Polcz Alaine: Copilăria mea”**
de Hatházi András cu Csüdöm Henrietta, regie: Kisó Kata Palocsay 14+

CLUJ HUB

10:00–20:00 **Cluj AI Buildathon**
Cluj AI Buildathon este un sprint intensiv de 48 de ore dedicat construirii de soluțiiAI cu impact real, axat pe execuție și pe rezolvarea unor provocări din comunitate, business, educație și viața urbană din Cluj.
Detalii și înscrieri aici:
https://buildathon.rotsa.ro/ROTSA
(Romanian Tech Startups Association)

ATTITUDE DANCE STUDIO
Baba Novac 32

Workshop ”Dance with Attitude”
sesiuni speciale de cha-cha și vals vienez

12:00-13:00
workshop copii (până la 15 ani)

13:00-14:00
workshop adulți (+16 ani)
Înscrieri: https://csattitude.ro/

MUZEUL ETNOGRAFIC AL TRANSILVANIEI
Memorandumului 21

Curtea Artelor și Meșteșugurilor

10:00-16:00 **Expoziție cu vânzare de minerale, Mineralia**

10:00-18:00 **Expoziție „Măști ale puterii”**
artă africană din colecția Alin Samochiș

15:00-20:00 **Expoziție de unelte vechi pentru prelucrarea lemnului**
Expoziție de linguri realizate de membri Clubului Cioplitorilor Clujeni
Demonstrații și ateliere de cioplit, fierărie (cu Cristi Buia) și textile la fața locului

15:00-22:00
Sufrageria artelor și meșteșugurilor
lounge&bar de discuții și relaxare

MUZEUL MILITAR „MAREȘAL CONSTANTIN PREZAN”

10:00-18:00 **Vizitarea expozițiilor**
Muzeul prezintă istoria Transilvaniei și evoluția militară din Preistorie până în contemporaneitate, dar și activitatea Diviziei 4 Infanterie „Gemina”.

CASA NUMAÀ
Restaurant Galerie de Artă

12:00-21:00 **Expoziție de pictură**
Emanuel Bumbu
12:00-21:00 **Expoziție de sculptură**
Liviu Bumbu

MUZEUL MITROPOLIEI CLUJULUI
Piața Avram Iancu

11:00-18:00 **Program vizitare**
Muzeul Mitropoliei Clujului găzduiește expoziția permanentă „Tezaur de Artă Sacră și carte veche românească”, cu icoane pe lemn și stidă, carte veche, obiecte de cult, portrete, veșminte și obiecte ale foștilor ierarhi ai Eparhiei Clujului.

Ținem educația în mișcare.

Oferim 250 de ore de ateliere practice pentru 500 de copii din mediul rural.

Walking Month este o competiție de mers pe jos, dedicată strângerii de fonduri pentru cauze sociale. În fiecare an, susținem un proiect de impact al unui ONG de încredere, oferind fonduri și vizibilitate.

Anul acesta, susținem Asociația Educalise, a căror activitate se concentrează pe trei direcții principale: educație, sănătate și sprijin social pentru copii și familii aflate în dificultate.

Înscrie-te și tu la Walking Month și ajută-ne să oferim tinerilor un viitor cu șanse egale.

Înscrieri: **12 Mai – 4 Iunie 2026**

Competiție: **8 Iunie – 9 Iulie 2026**

Scanează codul și descarcă aplicația.

MAGIA
ESTE
PRETUTINDENI
CREATORUL
CLUJ - NAPOCA 21-24 MAI

AUTOWORLD MG

MG S9 cu 7 locuri - LUXUL PE CARE ȚI-L PERMIȚI

35.990€

TVA Inclus*

Te așteptăm în showroom-ul nostru de pe Calea Clujului, 4B-4C, Sânnicoară.

*Ofertă supusă unor termene și condiții

AUTOWORLD

HEV
HEV
HEV

Alege-ți mașina dorită
și profită de reduceri extra la
Toyota Cluj Vest!

*Imagine cu titlu de prezentare.

ZILELE CLUJULUI
Creează legături

CE ÎNSEAMNĂ SĂ AI FARMEC?
Să ai pielea fină cum
o are mami mereu.
farmec®
Din generație în generație

TEATRUL MAGIC PUPPET

AI UITAT
SĂ TE JOCI?

Noi nu.

Teatru de animație pentru toate vârstele
spectacole • animații stradale • ateliere
#unlockLUDIC

Descoperă programul

magicpuppet.ro
B-dul Eroilor nr.16, Cluj-Napoca

1 Biblioteca Județeană „Octavian Goga”
2 Editura Renașterea
3 Editura Dokia
4 Editura Usborne
5 Editura Ari
6 Asociația Turkish Multicultural Business Consortium, în colaborare cu Institutul de Turcologie al Universității „Babeș-Bolyai”, Institutul Sabancı de Formare Profesională și Competențe Culturale Beylerbeyi, Istanbul, Ministerul Educației Naționale al Republicii Türkiye, Colegiul Tehnic „Ana Aslan” și Clubul „Durabil” al Colegiului Tehnic „Ana Aslan”

PROMENADA CĂRȚILOR

7 Colegiul Tehnic „Ana Aslan”
8 Societatea Ornitologică Română
9 Asociația Nevăzătorilor din România, filiala Cluj
10 Rotaract
11 Asociația Noua Acropolă
12 Asociația Teach for Romania
13 Asociația Polylogos
14 Asociația Salvați Copiii
15 Casa Numàa
16 Serviciul Județean Cluj al Arhivelor Naționale
17 Muzeul Militar Mareșal Constantin Prezan
18 Muzeul Mitropoliei

DAR
DOMENIILE ALEXANDRION
RHEIN 1892

FURNIZOR AL CASEI REGALE A ROMÂNIEI, DIN 1904.

Prezent la încoronarea regelui Ferdinand din 1922, Rhein Extra rămâne și astăzi martorul incontestabil al unor momente care au scris istorie.

TRADIȚIE
NEÎMBLÂNZITĂ

Cofinanțat de
Uniunea Europeană
24 Mai 2026
18:00 - 21:00
Parcul Feroviarilor
Midday Snack
O masă cu produse locale din comunitate
și discuții despre hrană sustenabilă.
ZAIN
PRIMĂRIA ȘI CONSILIUL LOCAL CLUJ-NAPOCA
ZILELE CLUJULUI
vodafone
An event organized within the European project Turn The Tables
(co-funded by the European DEAR program) with the aim of promoting sustainable food.

CRAMA
LA SALINA
ISSA
VIBE
www.cramalasalina.ro

CLINICA SANTE

*8787 Call Center

Prețuri mai mici, aceeași grijă pentru sănătatea ta.

Beneficiază de reducerile noastre, în oricare centru de recoltare **Clinica Sante!**

10% REDUCERE în baza **cardului de fidelitate**

25% REDUCERE în luna ta **de naștere**

În cazul **epuizării temporare a fondurilor CAS,** aveți opțiunea de a efectua analizele **contra cost (cu reducere 25%)** sau de a reveni după realocarea fondurilor / a vă adresa altui furnizor aflat în contract cu CAS.

12% REDUCERE minim la **achizițiile online**

Descoperă ofertele noastre pe **www.clinica-sante.com/ro**

SCANEAZĂ

ZILELE CLUJULUI
Creează legături

PRIMĂRIA ŞI CONSILIUL LOCAL CLUJ-NAPOCA

Avanpremiera Vamos a la Playa

editia VIII

22-24 Mai 2026
Plaja Grigorescu

powered by urbannect
your city, connect.

WHY NOT CORPORATE ENTERTAINMENT

EXPERIENCE DESIGN AGENCY

WN Corporate Entertainment este divizia agenției Why Not Us dedicată clienților corporate. Concepem și coordonăm fiecare detaliu al evenimentului, de la conceptul creativ până la execuție, astfel încât fiecare eveniment să reflecte viziunea și personalitatea brandului tău.

Cu peste zece ani de experiență în organizarea de evenimente, creăm experiențe corporate care rămân în memorie. Petreceri tematice, team-buildinguri, lansări de produse, gale de premiere, activări de brand, aniversări de companie, workshopuri, fiecare proiect este gândit și livrat cu atenție la detalii, energie și creativitate.

Oferim o gamă completă de servicii: concept de eveniment, decor și styling, management de evenimente și conferințe, logistică și închirieri de echipamente, spectacole de drone, lumini și sunet, booking de artiști, food & beverage.

Echipa WN Corporate este formată din specialiști cu experiență solidă în industrie, care rămân alături de tine în fiecare etapă a proiectului. Activăm la nivel național, adaptându-ne la locația și specificul fiecărui eveniment.

Scrie-ne la contact@why-not.us sau vizitează why-not.us pentru a vedea proiectele noastre.

CROSUL UNIVERSITĂȚILOR CLUJENE

PRIMĂRIA ŞI CONSILIUL LOCAL CLUJ-NAPOCA

UWC

UNIVERSITATEA BABEŞ-BOLYAI
BABEŞ-BOLYAI TUDOMÁNYEGYETEM
BABEŞ-BOLYAI UNIVERSITÄT
BABEŞ-BOLYAI UNIVERSITY

UMF UNIVERSITATEA DE MEDICINĂ ŞI FARMACIE IULIU HAŢIEGANU CLUJ-NAPOCA

UNIVERSITATEA TEHNICĂ DIN CLUJ-NAPOCA

USAMV

UNIVERSITATEA DE ARTĂ ŞI DESIGN CLUJ-NAPOCA

ANMCD ACADEMIA Națională de MUZICĂ Gheorghe Dima

ZILELE CLUJULUI - FESTIVAL ZERO WASTE

ALPIN Recycling

Zero deșeuri la groapa de gunoi

— Colectăm. Reciclăm. Valorizăm. Refolosim. —

ZERO WASTE TO LANDFILL

1 Colectarea deșeurilor

Colectăm separat deșeurile pentru un viitor mai curat.

2 Sortare în instalația de recuperare a materialelor

Materialele reciclabile sunt separate și pregătite pentru reciclare.

3 Reciclare

Plastic | Metal | Aluminiu | Hârtie | Sticlă | Altele

Materialele reciclabile revin în economie ca materii prime.

4 Producerea combustibilului derivat din deșeuri

Deșeurile nereciclabile sunt transformate în combustibil alternativ.

5 Recuperare de energie

Combustibilul obținut produce energie curată și contribuie la un viitor sustenabil.

6 Reutilizarea reziduurilor inerte

Reziduurile inerte sunt folosite în construcții și alte aplicații utile.

0% depozitare la groapa de gunoi

Obiectivul nostru: ZERO deșeuri la groapa de gunoi.

Protejăm mediul | Economisim resurse | Construim un viitor mai bun

Interreg
Danube Region

Co-funded by
the European Union

ZILELE CLUJULUI
Creează legături

PRIMĂRIA ȘI
CONSILIUL LOCAL
CLUJ-NAPOCA

SpinIT

EDUSPHERA

Instalație imersivă 360°
cu proiecții și sunet spațial,
la intersecția dintre artă,
tehnologie și educație.

Experiențe:
Cosmos · Brâncuși digital
Avatar AI · Artă abstractă

PARTENER OFICIAL FTC ÎN ROMÂNIA & ORGANIZATOR
FIRST TECH CHALLENGE ROMANIA
NAȚIE PRIN EDUCAȚIE
PARTENER FONDAT
BRD GROUPE SOCIÉTÉ GÉNÉRALE

OPEN ROBOTICS LAB
by
ACES
ACING THE COMPETITION

Experiențe practice de robotică și programare prin care participanții explorează tehnologii emergente, își dezvoltă competențele digitale și intră în contact cu inovația.

Parcul Feroviarilor

Activități realizate în cadrul proiectului european SpinIT (Boosting Smart Specialization and Encouraging Spinoffs in IT across the Danube Region), implementat de Primăria Cluj-Napoca și susținut prin Programul Interreg Regiunea Dunării, cofinanțat de Uniunea Europeană.

PARTENERI

UNIVERSITATEA TEHNICĂ DIN CLUJ-NAPOCA
UMF
UNIVERSITATEA DE ARTĂ ȘI DESIGN CLUJ-NAPOCA
FACULTATEA DE ȘTIINȚA ȘI INGINERIA MATERIALELOR
ANMED
CONSILIUL JUDEȚEAN CLUJ
FEDERAȚIA TINERILOR DIN CLUJ
INSTITUT FRANÇAIS
Liberté Créativité Diversité
CENTRUL DE CULTURĂ URBANĂ Cluj-Napoca
BAZA SPORTIVĂ „LA TERENURI"
BAZA SPORTIVĂ CHEORGHENI
opera
TEATRUL NAȚIONAL
BJC
CREATORUL
TEATRUL MAGIC PUPE
CLUJUL DE ALTĂDATĂ
fundația Sigismund Toduță
CARAVANA CU MEDICI
MUZEUL MITROPOLIEI CLUJULUI
BANCA NAȚIONALĂ A ROMÂNIEI
YOUNG FAMOUS ORCHESTRA
PUCK
ESUA
urbannect
egea cluj-napoca
MNAC CLUJ
CAIAC SMile
HOIA BACIU PROJECT
CASA NUMA
BIG TIME PRODUCTION
CA TRA FU SALE
The Dungeon
logiscool
POESIS
EcoDoc
SOR
PARADA MICILOR BICICLIȘTI
GO4FUN
OUTDOOR 4U
OST
MUZEUL ETNOGRAFIC AL TRANSILVANIEI
Editura ART
ASTRONOMIE CULTURALĂ
Editura Renașterea
COTMIC
Cluj Guided Tours
Cărticim Împreună
ASFUBB
STEAMPUNK TRANSYLVANIA
la casa
TOKYO JAPANESE RESTAURANT
Plăcintăria STAN ȘI BRAN
POKKA
CHURROS by POKKA
QUARTZ CAFFE
BlackCock
YEP 'N YO
CRISPY TEXTA
Papa la Șoni
MOLDOVAN
MEMO 10
Madrione
Bonas
LIMONADERIA
ATENEUL TRANSILVANIA
BGN
CENTRUL DE CULTURĂ URBANĂ Turnul Croitorilor
EUROPE DIRECT
Cluj Xperience
50
COLOGNE–CLUJ–NAPOCA
handmade TRANSILVANIA
NSS
THE STAIRS COMEDY
QUIZ GEEKS
SCHOOL OF HEALTH
CODEMY
Uniunea Artiștilor Plastici din România
UAP Uniunea Artiștilor Plastici din România Filiala din Cluj
NOUA ACROPOLĂ
olpin
SKATELAND
ZUMBA
ASTRONOMICA PLUTO
ateliere ilbah

marțea moca

IULIUSMALL

O zi pe săptămână în care
viața costă la jumătate.

1h PARCARE MOCA

1+1 GRATIS în foodcourt

19,9 lei BILETE la cinema

Regulamentul complet pe **cluj.iuliusmall.com**

De peste 100 de ani împreună,
pentru oameni, pentru viață.

Terapia
a SUN PHARMA company

Investim în tehnologie

Investim în educație

Investim în echipă

CONTINUĂM SĂ INVESTIM!